

# **Verwaltungsbericht 2014**

- Anhang**  
– **Organigramme**  
– **Zahlen**

Auf CO<sub>2</sub>-neutralem Recyclingpapier gedruckt.

# Inhaltsverzeichnis

Organigramme .....	5
Mitarbeitende der Gemeindeverwaltung .....	9
Eckdaten.....	15
1. Behörden .....	21
2. Zentrale Dienste und Stäbe.....	24
5. Raumplanung .....	29
6. Bauaufsicht.....	30
7. Verkehr .....	33
8. Strassen.....	35
9. Fahrzeugdienst.....	37
10. Individuelle Sozialhilfe .....	38
11. Kindes- und Erwachsenenschutz .....	40
12. Sozialversicherungen .....	41
15. Volksschulen.....	42
16. Erwachsenenbildung und weitere Bildungsinstitutionen .....	45
18. Einwohnerwesen .....	46
19. Polizeiinspektorat.....	49
20. Bade- und Freizeitanlagen .....	52
21. Bevölkerungsschutz .....	53
22. Öffentliche Bauten .....	55
24. Umweltschutz, Energie.....	57
25. Landschaft .....	60
26. Ver- und Entsorgung .....	62
27. Landinformationssystem.....	71
28. Informatikzentrum Köniz-Muri.....	72

Die Nummerierung und die dazugehörenden Titel im Verwaltungsbericht 2014 entsprechen den Produkten und Produktgruppen des Integrierten Aufgaben- und Finanzplans (IAFP).



# Organigramme

Stand 1.1.2015

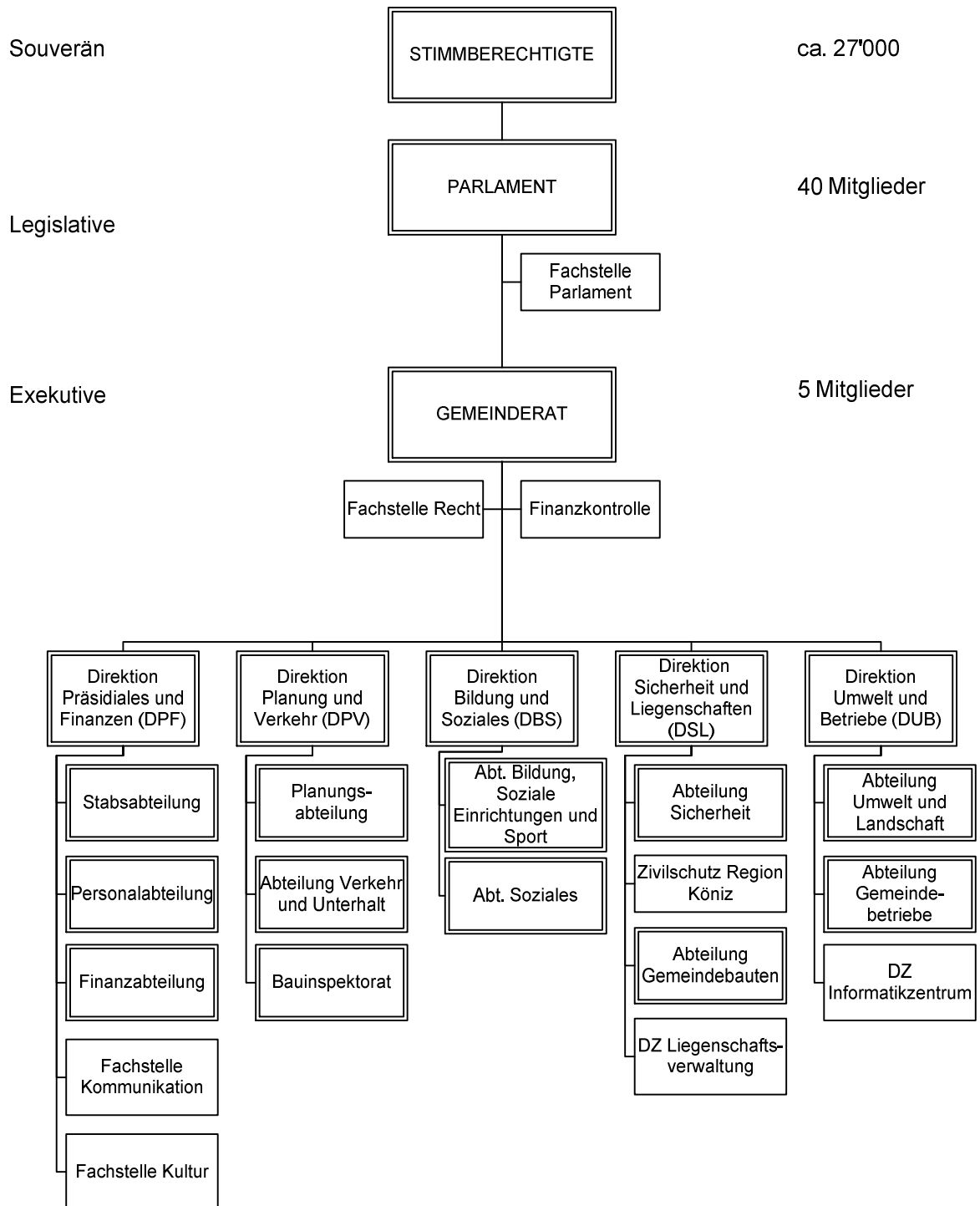

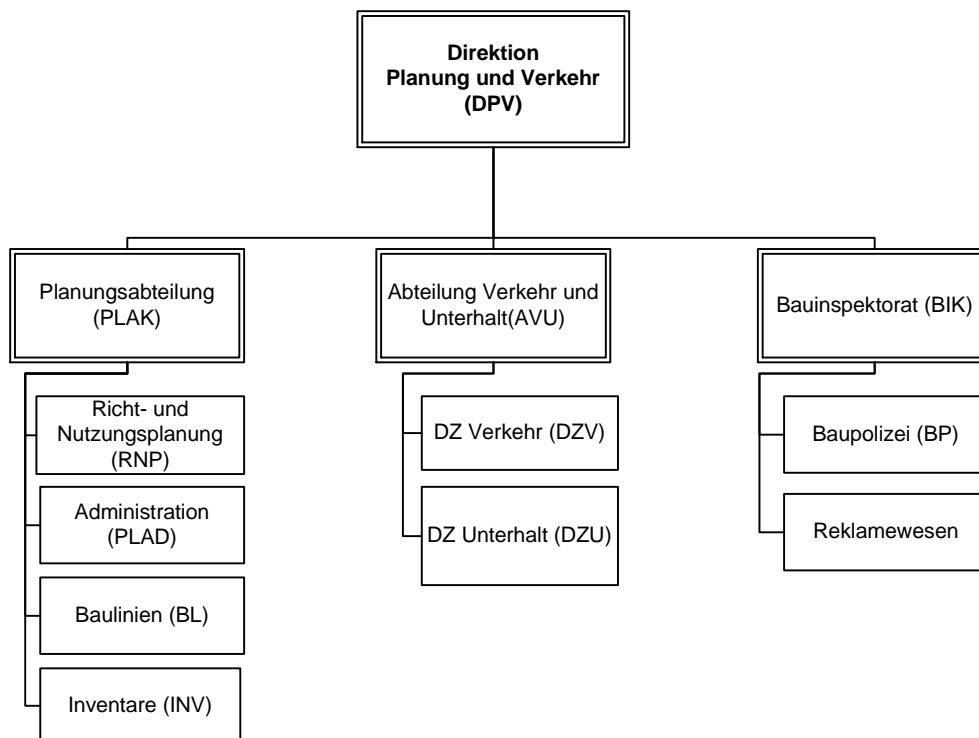
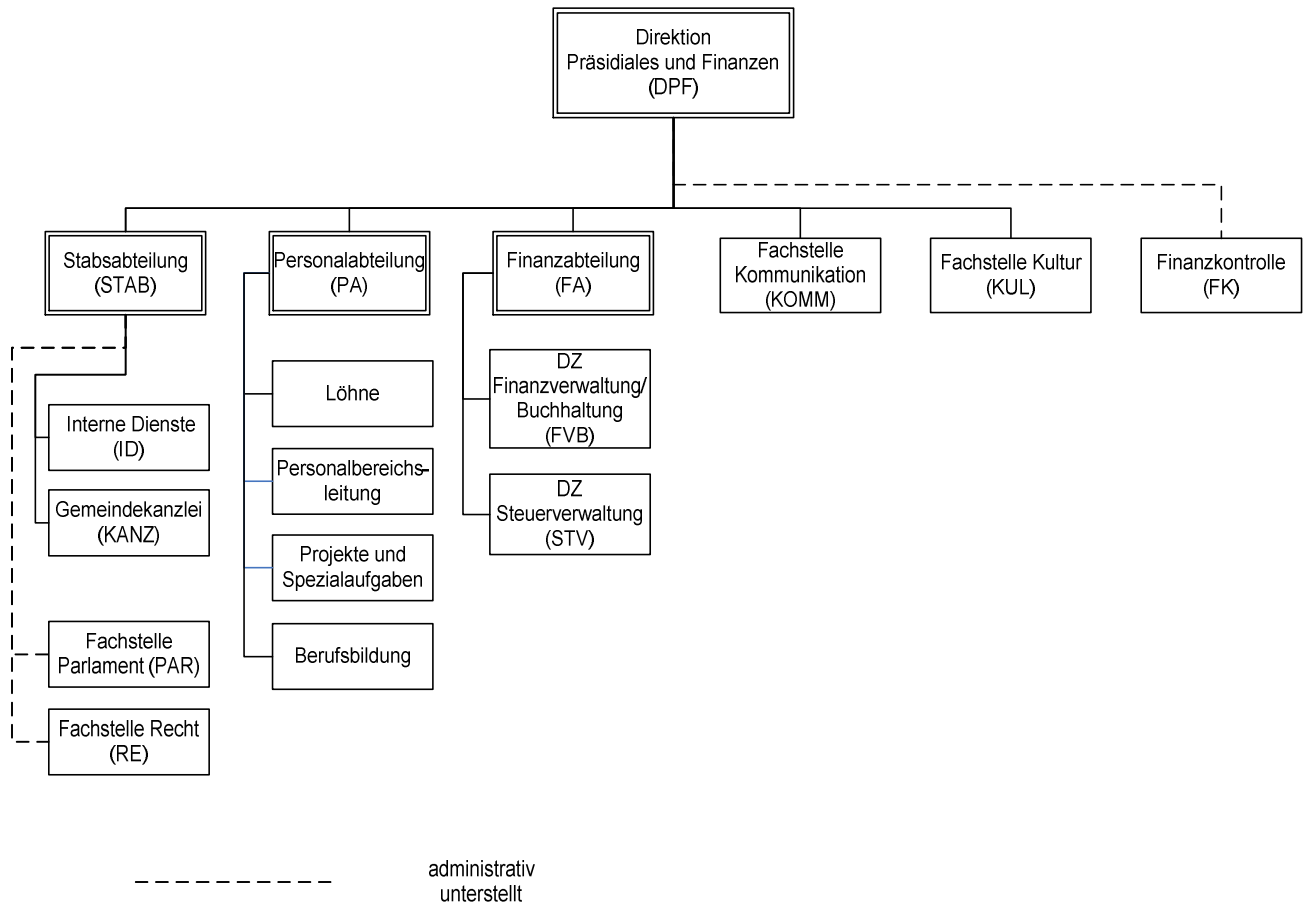

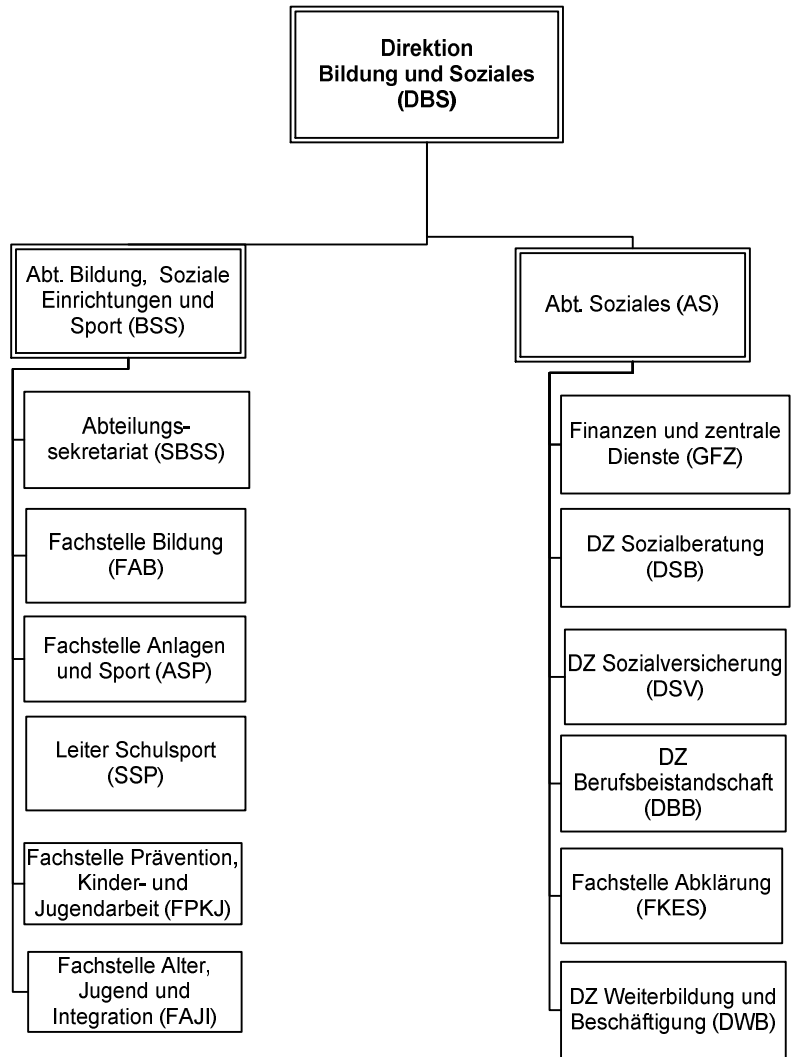

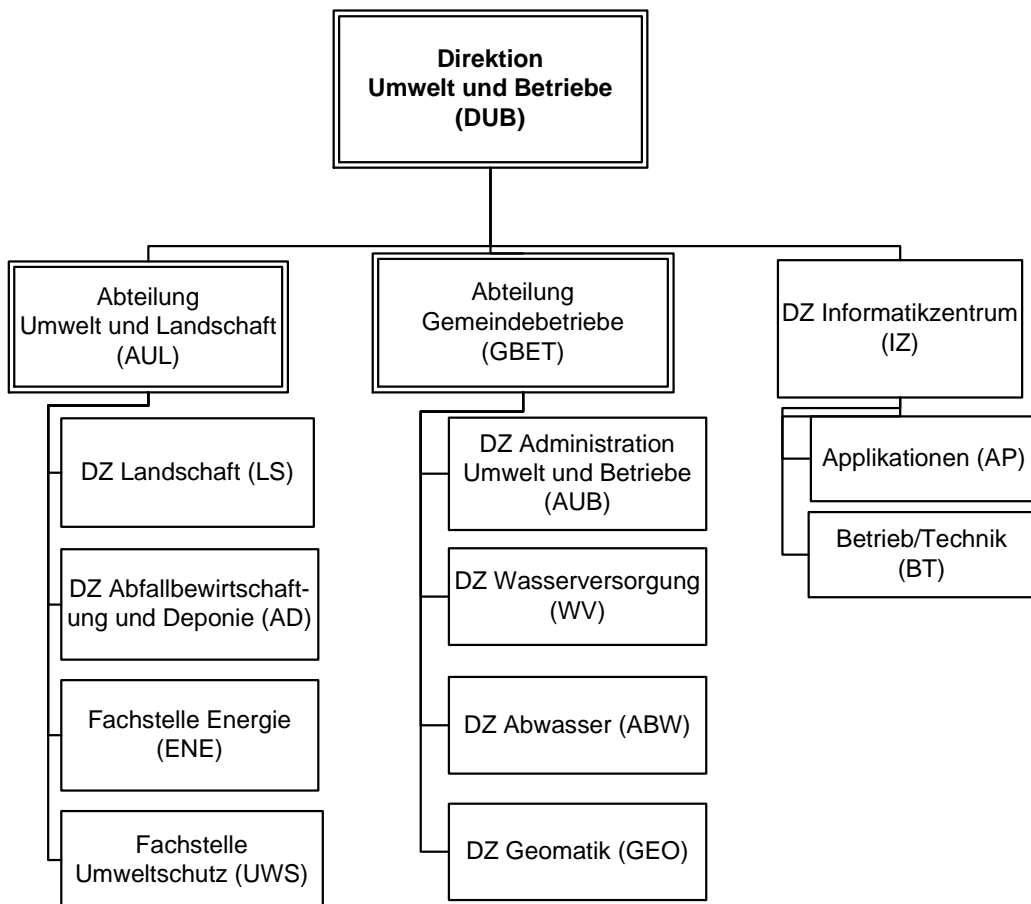
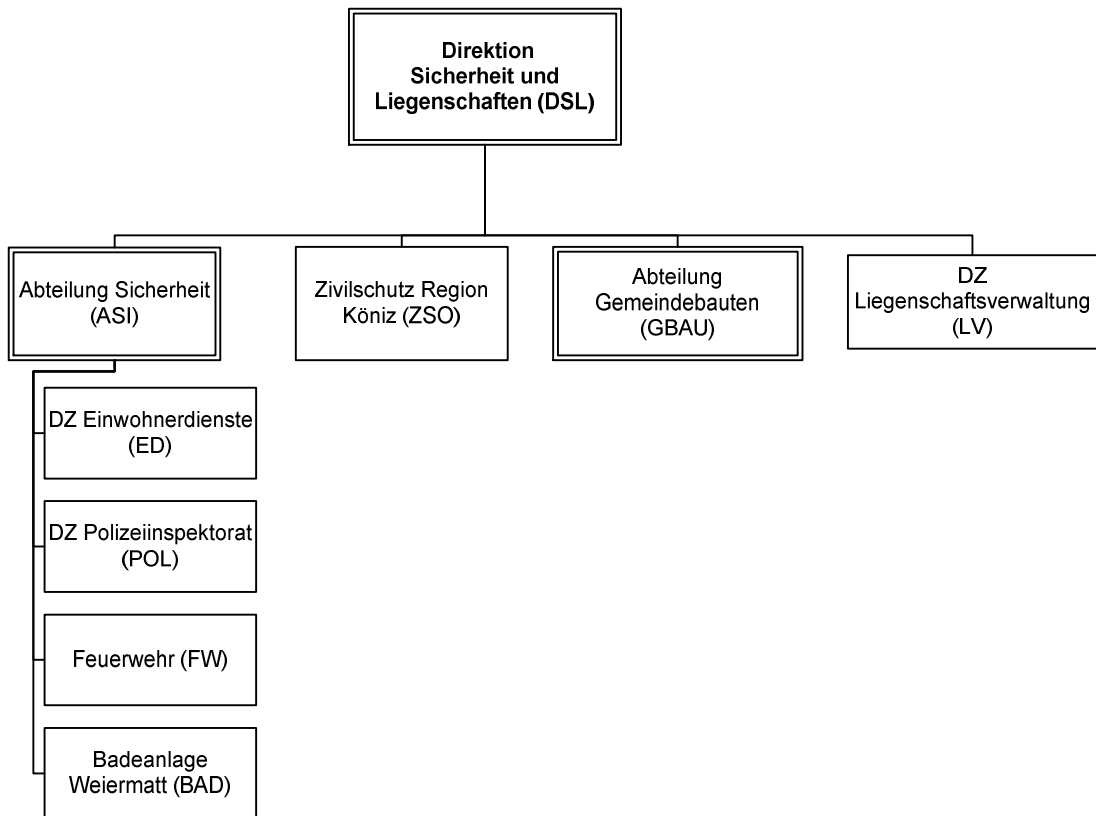



# Mitarbeitende der Gemeindeverwaltung

(Stand: 1.1.2015)

## Direktion Präsidiales und Finanzen, DPF

### Vorsteher DPF

Studer	Ueli	Gemeindepräsident/Vorsteher DPF
Rauch	Cornelia	Leiterin Direktionssekretariat

### Stabsabteilung, STAB

Arnold	Pascal	Gemeindeschreiber
Rauch	Cornelia	Stv. Gemeindeschreiberin

### Interne Dienste, ID

Meier	Sabina	Leiterin Interne Dienste + Projekte
Eggenberg	Franziska	adm. Mitarbeiterin
Fawer	Marianne	Mitarbeiterin Loge
Henzi	Christina	Mitarbeiterin Loge
Sprunger	Pascal	Praktikant Stabsabteilung
Mariaux	Audrey	Mitarbeiterin Loge
Probst	Liselotte	Kurier
Schulthess	Kurt	Stv. Druckzentrale
Schumacher	Jürg	Druckzentrale
Siegenthaler	Ruth	Kurier
Spahr	Ruth	adm. Mitarbeiterin

### Gemeindekanzlei, KANZ

Rauch	Cornelia	Leiterin Direktionssekretariat
Bachtler	Katrin	adm. Sachb. GR und RE
Simsek	Güldane	Mitarbeiterin Direktionssekretariat

### Personalabteilung, PA

Schorer	Christoph	Personalleiter
Appenzeller	Maryanne	Personalbereichsleiterin
Beetschen	Gina	Personalbereichsleiterin
Howald	Livia	Leiterin Personaladministration
Käppeli	Angela	Personalbereichsleiterin
Krattiger	Franziska	Leiterin Löhne
Lottaz	Elisabeth	Berufsbildnerin
Lüthi	Andrea	Sachbearbeiterin Spezialaufgaben
Ruchti	Gabriella	Sachbearbeiterin Löhne
Simsek	Güldane	MA Personaladministration
Sinnadurai	Lavan	Lemender

### Finanzabteilung, FA

Pfyl	Thomas	Abteilungsleiter/Finanzverwalter
Sane	David	Lemender
Müller	Susanne	Abteilungssekretärin
		Stv. Versicherungswesen

### DZ Finanzverwaltung/Buchhaltung, FVB

Hostettler	Beat	DZ-Leiter/Stv.-Finanzverwalter
Eggenschwiler	Corinne	Administrative Mitarbeiterin
Staub	Dominique	Lemende
Martinelli	Brigitte	Debitorenbuchhalterin
Neidhöfer	Bernhard	Debitorenbuchhalter/Hundetaxe/ Versicherungswesen
Planzer	Esther	Kreditorenbuchhalterin
Trchsel	Manuela	Finanzbuchhalterin
Wullschleger	Patrizia	Sachbearbeiterin Finanzabteilung

### DZ Steuerverwaltung, STV

Möschberger	Adrian	DZ-Leiter/Steuerverwalter
-------------	--------	---------------------------

### Amtl. Bewertung, AB

Bachmann	Karin	Adm. Sachbearbeiterin/Amtl. Bewertung
Spahr	Markus	Sachbearbeiter/Amtl. Bewertung

### Erlass, ERL

Sangare	Christine	Sachbearbeiterin/Erlass
---------	-----------	-------------------------

### Erfassungszentrum Steuern, EZS

Thommen	Bruno	Leiter Erfassungszentrum Steuern
Schneider	Marlise	Adm. Mitarbeiterin

### Steuerregister, STR

Andrist	Corina	Sachbearbeiterin
---------	--------	------------------

### Fachstelle Parlament, PAR

Remund	Verena	Leiterin Fachstelle Parlament
--------	--------	-------------------------------

### Pensionskasse, PK

Baumann	Martin	Leiter Pensionskasse
Vauthier	Geneviève	Sachbearbeiterin

### Fachstelle Recht, RE

Feuz	Roland	Leiter Fachstelle Recht
Bachtler	Katrin	adm. Sachb. GR und RE
Dändliker	Katharina	Rechtsanwältin
Schwendimann	Christine	Fürsprecherin
Züger	Natascha	Rechtsanwältin

### Finanzkontrolle, FK

Zellweger	Rita	Finanzinspektorin
Mathys	Simone	Revisorin
Tschanz	Corinne	Revisionsassistentin

### Fachstelle Kommunikation, KOMM

Huber	Godi	Leiter Kommunikation
Bill	Daniel	Mitarbeiter Kommunikation
Lerch	Melanie	Praktikantin
Risse-Aebi	Monika	Mitarbeiterin Kommunikation

### Fachstelle Kultur, KUL

Keller	Marianne	Kulturbbeauftragte
Stoller	Yvonne	Assistenz Fachstelle Kultur
Walther	Sibylle	Leiterin ortsgeschichtliche Sammlung

# Direktion Planung und Verkehr, DPV

## Vorsteherin DPV

Sedlmayer	Katrin	Direktionsvorsteherin
Santschi	Nicole	Administrative Sachbearbeiterin

Werthmüller	Urs	Angestellter Strassenunterhalt
Zaugg	Reto	Angestellter Strassenunterhalt
Zbinden	Hans	Angestellter Strassenunterhalt
Zbinden	Thomas	Angestellter Strassenunterhalt
Zehnder	Ernst	Angestellter Strassenunterhalt

## Planungsabteilung, PLAK

Felber	Stephan	Gemeindeplaner
Amsler	Beat	Planungszeichner
Borle	Raymond	Siedlungsplaner
Buehlmann	Corinna	Praktikantin
Erambamooty	Athavan	Lernender
Küng	Simone	Sachbearbeiterin
Laschewski	Anka	Siedlungsplanerin
Maurer	Marc	Siedlungsplaner
Meier	Sebastian	Praktikant
Pandolfi	Giorgio	Planungszeichner
Strahm	Anja	Siedlungsplanerin
Tschamer	Tino	Siedlungsplaner
Wyss	Hans	Siedlungsplaner

## Fahrzeuge und Werkstatt, FW

Hunziker	Christian	Gruppenleiter
Weber	Johann	Mechaniker Vorarbeiter
Hey	Urs	Hauswart
Schenkel	Thomas	Mechaniker

## Bauinspektorat, BIK

Höschele	Urs	Bauinspektor
Aeschlimann	Beat	Höherer technischer Sachbearbeiter
Budliger	Stefan	Höherer technischer Sachbearbeiter
Jörg	Martin	Höherer technischer Sachbearbeiter
Regez	Marc	Admin. Sachbearbeiter
Schär	Thomas	Höherer technischer Sachbearbeiter
Streit	Karin	Lernende
Zbinden	Brigitte	Admin. Sachbearbeiterin

## Abteilung Verkehr und Unterhalt, AVU

Käser	Rudolf	Abteilungsleiter
-------	--------	------------------

## DZ Verkehr, DZV

Käser	Rudolf	Dienstzweigleiter
Albisser	Rolf	Leiter Fachbereich Langsamverkehr
Blaser	Rolf	Projektleiter
Ebinger	Luc	Projektleiter
Gehrig	Nadine	Projektleiterin
Gilgen	Daniel	Zeichner
Reischmann	Urs	Kommunikation/Spezialaufgaben
Santschi	Nicole	Administrative Sachbearbeiterin

## DZ Unterhalt, DZU

Balsiger	Roger	Dienstzweigleiter
Dängeli	Anita	Sachbearbeiterin
Mani	Markus	Projektleiter Unterhalt
Strauss	Markus	Projektleiter „FTTH“

## Öffentliche Beleuchtung, ÖB

Zurbuchen	Hans-Peter	Chef-Monteur
Maurer	Stefan	Elektromonteur
Schranz	Bruno	Elektromonteur

## Strassenunterhalt, SU

Zahnd	Hansrudolf	Gruppenleiter
Allenbach	Marc	Angestellter Strassenunterhalt
Arm	Yannik	Angestellter Strassenunterhalt
Beiner	Daniel	Angestellter Strassenunterhalt
Benninger	Hanspeter	Angestellter Strassenunterhalt
Brügger	Heinz	Angestellter Strassenunterhalt
Brühlhart	Bernard	Angestellter Strassenunterhalt
Gilgen	Andreas	Angestellter Strassenunterhalt
Hostettler	Olivier	Angestellter Strassenunterhalt
Kneubühl	Tal	Angestellter Strassenunterhalt
Krebs	Urs	Angestellter Strassenunterhalt
Mackovic	Ramiz	Angestellter Strassenunterhalt
Maron	Friedrich	Angestellter Strassenunterhalt
Mühlemann	Daniel	Angestellter Strassenunterhalt
Mumenthaler	Rudolf	Angestellter Strassenunterhalt
Nydegger	Fritz	Angestellter Strassenunterhalt
Ribeiro	Carlos	Angestellter Strassenunterhalt
Rothen	Alfred	Angestellter Strassenunterhalt
Schärli	Hanspeter	Angestellter Strassenunterhalt
Scherz	Benedikt	Angestellter Strassenunterhalt
Schindler	Florian	Angestellter Strassenunterhalt
Schmutz	Bruno	Angestellter Strassenunterhalt
Suter	Adrian	Angestellter Strassenunterhalt

# Direktion Bildung und Soziales, DBS

## Vorsteher DBS

Brönnimann	Thomas	Direktionsvorsteher
Reist	Liselotte	Direktionssekretariat

Vogel	Erich	Hauswart
Zimmermann	Patrick	Hauswart

## Abteilung Bildung, Soziale Einrichtungen und Sport, BSS

Vifian	Marisa	Abteilungsleiterin
--------	--------	--------------------

### Abteilungssekretariat, BSS

Emmenegger	Marianne	Sachbearbeiterin Fachstelle Bildung
Keller	Irene	Sachbearbeiterin

### Fachstelle Bildung, FAB

Müller	Daniel	Fachstellenleiter
Berger	Silvia	Rechnungsführerin
Bigler	Diana	Sachbearbeiterin
Böviz	Susanna	Sachbearbeiterin
Haudenschild	Susanne	Sachbearbeiterin
Mudoni	Debora	Sachbearbeiterin
Mujagic	Ajana	Lernende

### Schulsozialarbeit, SSA

Hasler	Regula	Schulsozialarbeiterin
Hörlner	Kristin	Schulsozialarbeiterin
Jutzeler	Marlène	Schulsozialarbeiterin
Kadri	Yasmina	Schulsozialarbeiterin
Kaufmann	Deborah	Schulsozialarbeiterin
Kneubühl	Erika	Schulsozialarbeiterin
Rumo	Crista	Schulsozialarbeiterin
Stämpfli	Brigitte	Schulsozialarbeiterin
Thomet	Manuela	Schulsozialarbeiterin
Ulrich	Corina	Schulsozialarbeiterin

### FS Anlagen und Sport, ASP

Wittwer	Beat	Fachstellenleiter
Bérliat	Rene	Sachbearbeiter
Bigler	Diana	Sachbearbeiterin

### Schulhauswarte

Aebersold	Marc	Hauswart
Aellig-Rohrer	Silvia	Hauswartin
Baeriswyl	Manuel	Hauswart
Bärtschi	Daniel	Hauswart
Baumgartner	Stefan	Hauswart
Birrer	Shirly	Hauswartin
Calvi	Diego	Hauswart
Dellsperger	Stefanie	Hauswartin
Fankhauser	Hansjörg	Hauswart
Felber	Samuel	Hauswart
Geissbühler	Lukas	Hauswart
Hägler	Daniel	Hauswart
Hegi	Urs	Hauswart
Jauner	Erich	Hauswart
Keusen	Walter	Hauswart
Kiener	Franziska	Hauswartin
Kiener	Peter	Hauswart
Kneuss	Michael	Hauswart
Koch	Friedhelm	Hauswart
Liechti	Beat	Hauswart
Maron	Maria	Hauswartin
Maron	Urs	Hauswart
Mrazeck	Rene	Hauswart
Nadenbousch	Raphael	Hauswart
Oppliger	Claudio	Hauswart
Othenin-Girard	Steve	Hauswart
Rohrer	Paul	Hauswart
Rüfenacht	Walter	Hauswart
Salem-Atia	Mustapha	Hauswart
Schenk	Natalie	Hauswartin
Schwägli	Pascal	Hauswart
Spring	Marc	Hauswart
Streit	Beat	Hauswart

### Schulsport

Cordey	Jacques	Leiter Schulsport
Hodler	Eveline	Sachbearbeiterin

### FS Prävention, Kinder- und Jugendarbeit, FPKJ

Gattermann	Norman	Jugendarbeiter
Hofer	Petra	Jugendarbeiterin
Hofmann	Hansjürg	Koordination Betrieb und Projekte
Jäger	Simon	Jugendarbeiter
Laubscher	Verena	Jugendarbeiterin
Liniger	Samuel	Jugendarbeiter
Meili	Lukas	Beauftragter für Prävention
Muscionico	Renato	Jugendarbeiter
Rösti	Geraldine	Jugendarbeiterin
Santos	Eve	Jugendarbeiterin
Wyss	Andreas	Beauftragter für Prävention
Schmid	Suzanne	Jugendarbeiterin

### FS Alter, Jugend und Integration FAJI

Neiger	Jürg	Fachstellenleiter
--------	------	-------------------

### Jugend und Familie

Dardel	Daniel	Sachbearbeiter
Keller	Irene	Sachbearbeiterin

### Alter und Gesundheit

Neiger	Jürg	Sachbearbeiter
Weingartner	Lukas	Sachbearbeiter

### Integration

Kreuzer	Marianne	Mini-Job
Truffer	Jacqueline	Integrationsbeauftragte
Weingartner	Lukas	Sachbearbeiter
Zahnd	Levin	Lernender

## Abteilung Soziales, AS

Läderach	Daniel	Abteilungsleiter
Känzig	Marianne	IT-Koordinatorin

### Gruppe Finanzen und zentrale Dienste, GFZ

Rothenbühler	Prisca	Stv. Abteilungsleiterin
Reist	Liselotte	Sachbearbeiterin

### Gruppe Klientenbuchhaltung/ Inkasso, GFZ

Christen	Beat	Gruppenleiter Klientenbuchhaltung
Abdul Wakil	Ramal	Sachbearbeiter
Burkhard	Michelle	Aushilfe admin. Mitarbeit
Furer	Birgit	Sachbearbeiterin
Gasser	Stefanie	Sachbearbeiterin
Hubler	Monika	Sachbearbeiterin
Karunanithy	Karunjah	Lernende
Moser	Stefan	Sachbearbeiter
Nussbaumer	Manuela	Sachbearbeiterin

### DZ Sozialberatung, DSB

Jung	Erna	Dienstzweigeleiterin
Vögeli	Simon	Dienstzweigeleiter
Eberle	Rosmarie	Bevorschussung von Unterhaltsbeiträgen

### Gruppe Sozialarbeit WAL

Lüthi	Katja	Gruppenleitung
Burkhalter	Linda	Sozialarbeiterin
Fürst	Cornelia	Sozialarbeiterin
Hesse	Britta	Sozialarbeiterin
Manser	Jannine	Sozialarbeiterin
Marti	Martin	Sozialarbeiter
Tschopp	Katherina	Sozialarbeiterin
Zeneli	Mirsada	Sozialarbeiterin

### Gruppe Sozialarbeit KOG

Geier	Thomas	Gruppenleiter
Eggmann	Verena	Sozialarbeiterin
Feldmann	Meret	Sozialarbeiterin
Frey	Martin	Sozialarbeiter
Heinzmann	Nina	Sozialarbeiterin
Lambrigger	Fabienne	Sozialarbeiterin
Pfister	Rita	Sozialarbeiterin
Seiler	Barbara	Sozialarbeiterin
Spalinger	Maria	Praktikantin
Vogel	Eva	Sozialarbeiterin
Weber	Natalie	Sozialarbeiterin
Weibel	Sabina	Sozialarbeiterin

### Gruppe Intake

Fux	David	Gruppenleiter
Blatter	Karin	Sachbearbeiterin
Lauster	Marie-Claire	Sachbearbeiterin
Stettler	Chantal	Sachbearbeiterin
Weibel	Silvia	Sachbearbeiterin

### Gruppe Administration Sozialberatung

Haldemann	René	Gruppenleiter Administration
Bauen	Livia	Sachbearbeiterin
Brühlhart	Sara	Lernende
Eggenberg	Franziska	adm. Mitarbeiterin
Hinni	Eliane	Sachbearbeiterin
Känel	Emerita	Sachbearbeiterin
Koch	Bettina	Sachbearbeiterin
Langbrander	Comelia	Sachbearbeiterin
Oesch	Sibylle	Sachbearbeiterin
Spring	Pamela	Sachbearbeiterin
Stettler	Barbara	Sachbearbeiterin
Wissmann	Florian	Sachbearbeiter

### Fachstelle Beratung

Gugger	Patrik	Fachstellenleiter
Buschor	Felicitas	Sachbearbeiterin
Joder	Karin	Fachberaterin
Küsne	Sadik	Fachberater
Renfer	Astrid	Fachberaterin
Riedl-Bühlmann	Kerstin	Fachberaterin

### DZ Sozialversicherung, DSV

Gasser	Kurt	Dienstzweigeleiter
--------	------	--------------------

### AHV-Zweigstelle, AHV

Binggeli	Simon	Sachbearbeiter
Burgener	Nathalie	Sachbearbeiterin
Gerber	Stefan	Sachbearbeiter
Jakupovic	Selma	Sachbearbeiterin
Kuhn-Ryser	Marianne	Sachbearbeiterin
Liechti	Leonie	Lernende
Müller	Tobias	Sachbearbeiter

### Zuschuss nach Dekret, ZuD

Märki	Andrea	Sachbearbeiterin
-------	--------	------------------

### DZ Berufsbeistandschaft, DBB

Monstein	Katja	Dienstzweigeleiterin
Blonski	Sabrina	Aushilfe Administration
Khalfallah	Anja	Praktikantin
Kour	Moninder	Aushilfe Administration

### Gruppe Administration

Schumann	Katrin	Gruppenleiterin Administration
Brönnimann	Elisabeth	Sachbearbeiterin
Dubach	Alfred	Sachbearbeiter
Keller	Anne	Sachbearbeiterin
Meier	Marco	Sachbearbeiter
Trachsel	Fabienne	Sachbearbeiterin

### Gruppe Berufsbeistandschaft

Schütz	Marianne	Gruppenleiterin
Bichsel	Hans Peter	Berufsbeistand
Bühler	Eva-Maria	Berufsbeiständin
Durer	Roland	Berufsbeistand
Franke	Bernhard	Berufsbeistand
Herren	Yvonne	Berufsbeiständin
Knecht	Fritz	Berufsbeistand
Kolusari	Sadik	Berufsbeistand
Schöni	Sandra	Praktikantin
Schüpbach	Esther	Berufsbeiständin
Smit	Alessandra	Berufsbeiständin
Zwahlen	Marc	Berufsbeistand

### Fachstelle Abklärung, FKES

Züllig	Manuela	Fachstellenleiterin
Grau	Martin	Sozialarbeiter
Lindt	Beatrice	Sozialarbeiterin
Moesch	Selina	Sozialarbeiterin
Schibler	Ursula	Sozialarbeiterin
Studer	Andreas	Sozialarbeiter
Velupillai	Sinthuya	Sachbearbeiterin
Walder	Daniela	Sozialarbeiterin

### Pflegekinderaufsicht

Walder	Daniela	Sozialarbeiterin
--------	---------	------------------

### DZ Weiterbildung und Beschäftigung, DWB

Schenker	Erika	Dienstzweigeleiterin
----------	-------	----------------------

### Kursleitung

Kaufmann	Esther	Leiterin Kurswesen
Mollet	Ursula	Kursleiterin Deutsch
Schneeberger	Monika	Erstabklärung

### Gruppe Gruppenprogramme

Schindler	Samuel	Programmleiter Do it
Stutzmann	Daniel	1. Stv. Programmleiter Do it
Ammann	Hartmut	Do it 2. Stv. Programmleiter Do it
Meyer	Marcel	Do it 2. Stv. Programmleiter Do it
Fuhrer	Erika	PL Textilprogramm
Garcia	Estrella	PL Textilprogramm
Hauser	Dominic	Sachbearbeiter

### Gruppe Stellennetz/Coaching

Schneeberger	Monika	Gruppenleiterin
Mazenauer	Sandra	Programmleiterin / Coach
Gilgen	Thomas	Coach
Huber	Margrit	Akquisition
Mosimann	Nicole	Coach
Ryser	Lilian	Erstabklärung / Triage
Zingg	Reto	Akquisition

### Administration

Brander	Christine	Gruppenleiterin
Burren	Marianne	Sachbearbeiterin
Fuhrer	Kathrin	Assistentin Dienstzweigeleitung
Gräub	Marianne	Sachbearbeiterin
Häusler	Doris	Sachbearbeiterin
Wyss	Beatrice	Sachbearbeiterin

### Verein NAK, NAK

Buchegger	Yvo	Vertretung von Heidi Eichenberger
Eichenberger	Heidi	Leiterin Temporärbüro NAK
Klink	Ulrike	Praktikantin Verein NAK
Südel	Gert-Chr.	Aushilfe

### Verein Fractio

Kolb	René	Programmleiter Fractio
Sariboga	Mustafa	Stv. Leitung Fractio

# Direktion Sicherheit und Liegenschaften, DSL

## Vorsteher DSL

Wilk	Urs	Direktionsvorsteher
------	-----	---------------------

## Abteilung Sicherheit, ASI

Zahnd	Werner	Abteilungsleiter
-------	--------	------------------

## DZ Einwohnerdienste, ED

Simon	Beatrice	Dienstzweigeleiterin
Dias	Candido	Sachbearbeiter
Hodel	Claudia	Sachbearbeiterin
Luma	Leon	Praktikant
Moser	Corin	Sachbearbeiterin
Pedone	Nina	Sachbearbeiterin
Sahli	Luca	Lernender
Zimmermann	Walter	Sachbearbeiter/Stv. Dienstzweigeleiter

## DZ Polizeiinspektorat, POL

Blum	Jürg	Dienstzweigeleiter
------	------	--------------------

## Verwaltungspolizei, VP

Bachmann	Roger	Adm. Sachbearbeiter
Balmer	Sandra	Sachbearbeiterin
Verwaltungspolizei		
Bom	Martin	Sachbearbeiter Verwaltungspolizei
Burri	Claudia	Administration Ordnungsbussenzentrale
Nacht	Andrea	Admin. Sachbearb. Schalter PIK
Pfäffli	Patrick	Lernender
Racheter	Hansruedi	Admin. Sachbearbeiter
Winkler	Bettina	Sachbearbeiterin
Verwaltungspolizei		

## Einbürgerungen, EBÜ

Zoss-Streit	Susanne	Adm. Sachbearbeiterin
-------------	---------	-----------------------

## Feuerwehr, FW

Schlichting	Jürg	Gruppenleiter
Gugger	Markus	Material- und Fahrzeugwart
Gund	Evi	Sachbearbeiterin
Morand	Roger	Materialwart
von Allmen	Stefan	Sachbearbeiter

## Badeanlage Weiermatt, BAD

### Badmeister, BM

Blatter	Pascal	Leiter Badeanlage Weiermatt
Brigger	Andreas	Handwerklicher Mitarbeiter
Fazlija	Mehmet	Handwerklicher Mitarbeiter
Stritt	Bruno	Badmeister/Stv. Leiter
Zimmermann	Hermann	Badmeister

### Kasse, KA

Kreuter	Ruth	Hauptverantwortliche Kassierin
Bühler	Miriam	Kassierin
Grossenbacher	Eveline	Kassierin
Schneider	Esther	Kassierin

## Zivilschutz Region Köniz, ZSO

Bazzi	Reto	Zivilschutz-Kommandant
Bertschy	Peter	Zivilschutz-Geschäftsstellenleiter
Kuster	Bernhard	Zivilschutz-Kommandant-Stv.

## Abteilung Gemeindebauten, GBAU

Hofstetter	Daniel	Projektleiter
Flükiger	Monika	Adm. Sachbearbeiterin
Küenzi	Urs	Projektleiter
Wyss	Hannes	Projektleiter
Gertsch	Heinz	Technischer Sachbearbeiter
Schwab	Tamara	Technische Sachbearbeiterin
Zaugg	Jeannine	Technische Sachbearbeiterin

## DZ Liegenschaftsverwaltung, LV

Schaad	René	Liegenschaftsverwalter
Bächler	Karin	Rechnungswesen
Bärtschi	Esther	Immobilienbewirtschafterin
Bengue	Margareta	Cafeteria-Aushilfe
Bhend	Alexandra	Cafeteria
Braun	Renato	Immobilienbewirtschafter
Fankhauser	Therese	Rechnungswesen, DZ-Stv., Immobilienbewirtschafterin
Fankhauser	Manuela	Cafeteria
Fazliu	Musli	Hauswart Blinzern
Gugger	Rolf	Immobilien spezialist
Hofer	Annekäthi	Immobilienbewirtschafterin
Rüeggsegger	Christophe	Hauswart
Treuthardt	Gustav	Hauswart Verwaltungsgebäude
Utiger	Margot	Cafeteria-Aushilfe
von Känel	Sandra	Immobilienbewirtschafterin
		Rechnungswesen
Zurkinden	Marie-Anne	Immobilien-/Sachenrecht

# Direktion Umwelt und Betriebe, DUB

## Vorsteherin DUB

Haudenschild Rita Direktionsvorsteherin

## Abteilung Umwelt und Landschaft, AUL

Gilgen Daniel Abteilungsleiter

## DZ Landschaft, LS

Fuchs Rolf Dienstzweigleiter  
Hergarten Iris Sachbearbeiterin  
Zingg Ueli Projektleiter

## Bestattungs-, Erbschafts-, Siegelungs- und Testamentsdienst, BEST

Bernet Karin Sachbearbeiterin Testamente  
Grevén Manuela Sachbearbeiterin Bestattungen  
Kiener Stefan Sachbearbeiter Sieglungen  
Koch Veronique Sachbearbeiterin Testamente  
Milos Marina Sachbearbeiterin Erbschaften  
Mühlemann Simon Lernender  
Stettler Christian Sachbearbeiter Bestattungen

## DZ Abfallbewirtschaftung und Deponie, AD

Basler Andreas Dienstzweigleiter  
Baumgartner Daniel Chauffeur  
Berisha Afrim Belader  
Binggeli Adrian Belader  
Burkhalter Urs Sachbearbeiter  
Demme Alex Chauffeur  
Josi Simon Belader  
Lüthi Jürg Belader  
Lüthi Marcel Chauffeur  
Meister Ronny Deponie/Belader  
Menet Susanne Projektleiterin Abfallbewirtschaftung  
Messerli Andreas Gruppenleiter Sammeldienst und Deponie  
  
Müller Pascal Chauffeur  
Nussbaum Andre Belader  
Reinhard Richard Chauffeur  
Riesen Hans Belader  
Schmutz Bruno Belader  
Schüpbach René Techn. Sachbearbeiter  
Spycher Urs Chauffeur  
Zwahlen Bruno Belader

## Fachstelle Energie, ENE

Schmutz Hans-Peter Leiter Fachstelle  
Keller Valerie Projektleiterin  
Schneeberger Yannick Praktikant

## Fachstelle Umweltschutz, UWS

Tremp Stefan Leiter Fachstelle/Sachb. Umweltdanalytik  
Balsiger Thomas Techn. Sachbearbeiter

## Abteilung Gemeindebetriebe, GBET

Flühmann Christian Abteilungsleiter

## DZ Administration Umwelt und Betriebe, AUB

Baumgartner Tony Dienstzweigleiter  
Fick Renat Sekretärin  
Garcia Julia Adm. Sachbearbeiterin/  
Assistentin Abfallbewirtschaftung  
Isenschmid Barbara Admin. Mitarbeiterin, Assistentin Betriebe  
Klein Marcel Sachbearbeiter Gebühren  
Lopes Jessica Lernende  
Müller Monique Sachbearbeiterin Gebühren  
Regli Béatrice Adm. Sachbearbeiterin Umwelt

## DZ Wasserversorgung, WV

Probst Dino Dienstzweigleiter  
Baumgartner Jürg Monteur  
Boss Bruno Brunnenmeister  
Donat Manuel Monteur  
Guerrero Giuseppe Monteur  
Hubler Hans-Rudolf Netzmeister  
Kolukaj Tahir Monteur  
Lüthi Walter Sachbearbeiter Betriebswarte u. Bewilligungen  
  
Micco Luigi Sachbearbeiter Hausanschlüsse  
Nicoulaz Miguel Sachbearbeiter Dokumentation  
Probst Peter Anlagewart  
Schantruch Robert Projektleiter  
Sigrist Armin Projektleiter  
Steinhauer Peter Monteur  
Zahnd Kurt Projektleiter

## DZ Abwasser, ABW

Ammann Urs Dienstzweigleiter  
Aebischer René Kontrolleur  
Bürki Harald Projektleiter  
Staub Timo Kanalarbeiter  
Gitzel Reiner Projektleiter  
Grünig Philip Kanalarbeiter  
Hirter Niklaus Gruppenleiter  
Richter Daniel Projektleiter  
Seewer Fritz Vorarbeiter  
Toma Mario Sachbearbeiter

## DZ Geomatik, GEO

Moser Ivo Dienstzweigleiter  
Gildemeister Bernhard Geodaten-Management  
Karrer Hans-Stefan LIS-Operateur  
Jau Reto GIS-Systemmanagement  
Luterbacher Frank LIS-Operateur  
Walther Roger LIS-Operateur

## DZ Informatikzentrum, IZ

Kreuzer Daniel Dienstzweigleiter  
Basler Silvia Assistentin

## Applikationen, AP

Amgarten Madlen Gruppenleiterin  
Applikationsbetreuung  
Keusen Marc Applikationsbetreuer  
Althaus Kurt Projektleiter/Applikationsbetreuer  
Zbinden Markus Projektleiter/Applikationsbetreuer

## Betrieb / Technik, BT

Knecht Marc Gruppenleiter/Systemadministrator  
Holzer Diego Systemadministrator  
Schmid Remo Lernender Informatik  
Schmitt Max PC-Supporter  
Schori Nico Lernender Informatik  
Trösch Beat Systemadministrator  
Wyss Martin Systemadministrator

# Eckdaten

## Gemeindegebiet mit Statistikkreisen

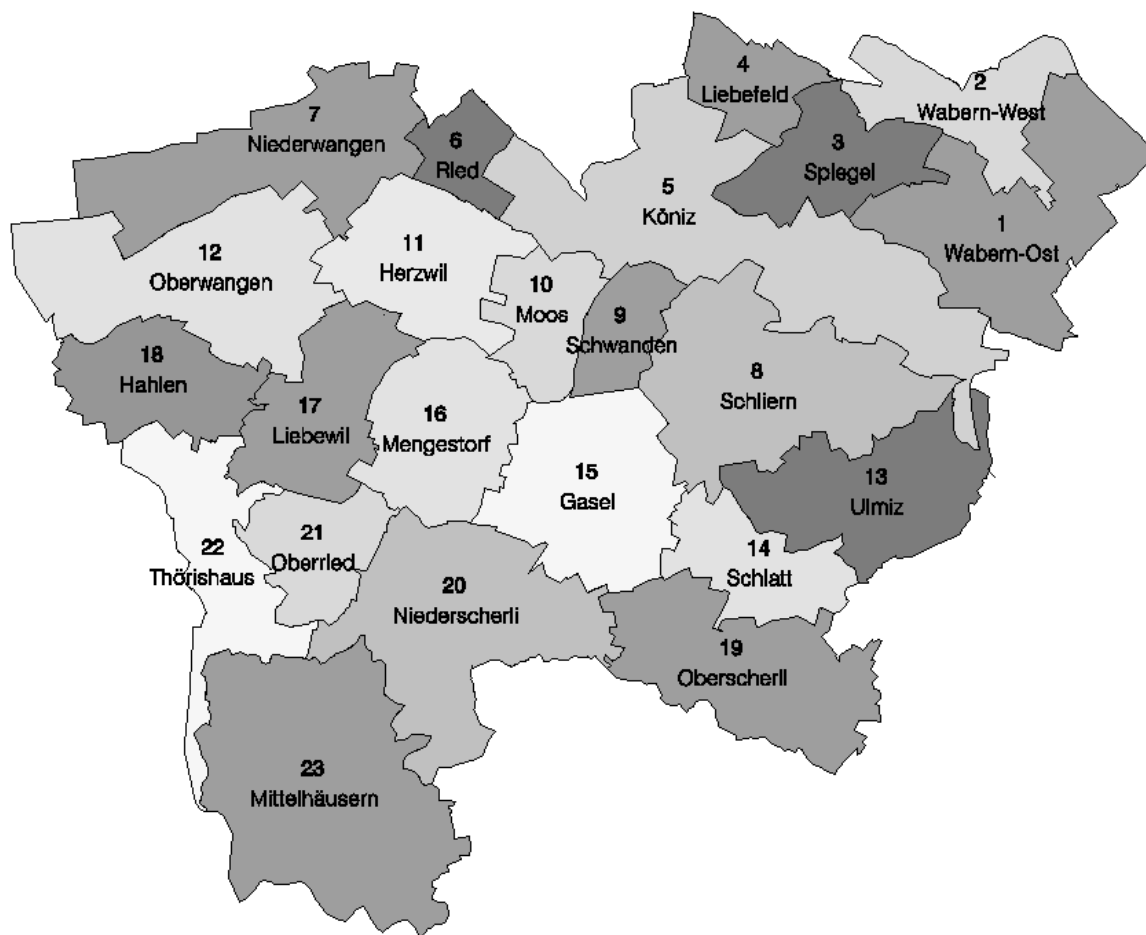

## Statistische Einteilung der Gemeinde Köniz

Gemeinde Typ 10, suburbane Wohngemeinde grosszentraler Regionen

Quelle: Bundesamt für Statistik

## Flächenstatistik (ha), Stand Januar 2015

Quelle: Planungsabteilung (Datenbank Nutzungsplan)

<b>Gemeindefläche</b>			<b>Total</b>	<b>5'100.34</b>
<b>Nutzungszonen</b>			<b>Total</b>	<b>474.34</b>
	Wohnzone		Total	267.68
		BK I	39.04	
		BK II	145.00	
		BK III	68.24	
		BK IV	11.18	
		BK E	4.23	
	Gemischte Zone		Total	17.53
		BK II	11.14	
		BK III	4.43	
		BK IV	1.97	
	Kernzone		Total	17.42
		BK II	0.60	
		BK III	14.52	
		BK IV	2.30	
	Dorfzone		Total	12.77
		BK II	12.77	
	Arbeitszone 1		Total	19.53
		BK II	6.08	
		BK III	6.50	
		BK IV	3.15	
		BK V	3.80	
	Arbeitszone 2		Total	29.41
		BK II	2.50	
		BK III	10.20	
		BK IV	2.21	
		BK V	14.50	
	Zone für öffentliche Nutzung		Total	80.63
	Zone für Sport und Freizeit		Total	29.09
	Bauernhofzone		Total	0.28
<b>Sonderzonen</b>			<b>Total</b>	<b>340.92</b>
	Zone mit Überbauungsordnung		Total	211.33
	Zone mit Planungspflicht		Total	117.30
	Abbau und Ablagerungszone		Total	7.36
	Schlosszone		Total	3.20
	Zone mit besonderen Vorschriften		Total	0.94
	Hotelzone Gurtenkulm		Total	0.81
<b>Schutzzonen</b>			<b>Total</b>	<b>48.57</b>
	Grünzone		Total	31.67
	Uferschutzzone Eichholz		Total	16.90
<b>Verkehrsflächen</b>	Strassen-/und Bahnareal		<b>Total</b>	<b>215.71</b>
	Strassen-/und Bahnareal (innerh. Bauzone)	<sup>1</sup> geschätzt	142.00	
	Strassen-/und Bahnareal (innerh. L)	<sup>1</sup> geschätzt	73.71	
<b>Landwirtschaftszone</b>	(inkl. Str./Bahnareal, ausserh. Baugebiet)		<b>Total</b>	<b>2'597.01</b>
<sup>2</sup> <b>Waldfläche</b>			<b>Total</b>	<b>1'481.13</b>
<sup>3</sup> <b>Gewässerfläche</b>			<b>Total</b>	<b>16.36</b>

<sup>1</sup> genaue Berechnung wird Ende Februar 2015 vorliegen

<sup>2</sup> Waldfläche: gemäss Amtlicher Vermessung setzt sich diese Fläche aus den Bodenbedeckungsflächen «geschlossener Wald» und «übrige bestockte Fläche» zusammen.

<sup>3</sup> Gewässerfläche: gemäss Amtlicher Vermessung setzt sich diese Fläche aus den Bodenbedeckungsflächen «fliessendes Gewässer» und «stehendes Gewässer» zusammen.  
Nicht einberechnet sind eingedolte öffentliche Gewässer da diese als Linienobjekte erfasst werden.



## Flächentypenverteilung (ha), Stand Januar 2015

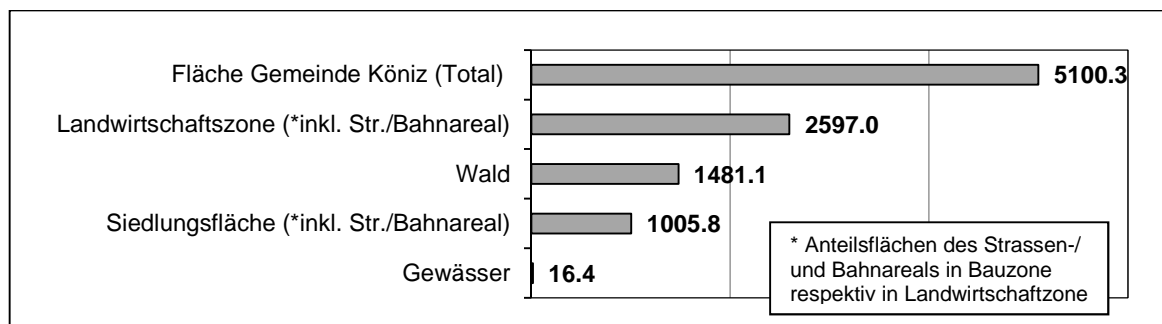

## Zusammensetzung der Siedlungsfläche (ha), Stand Januar 2015

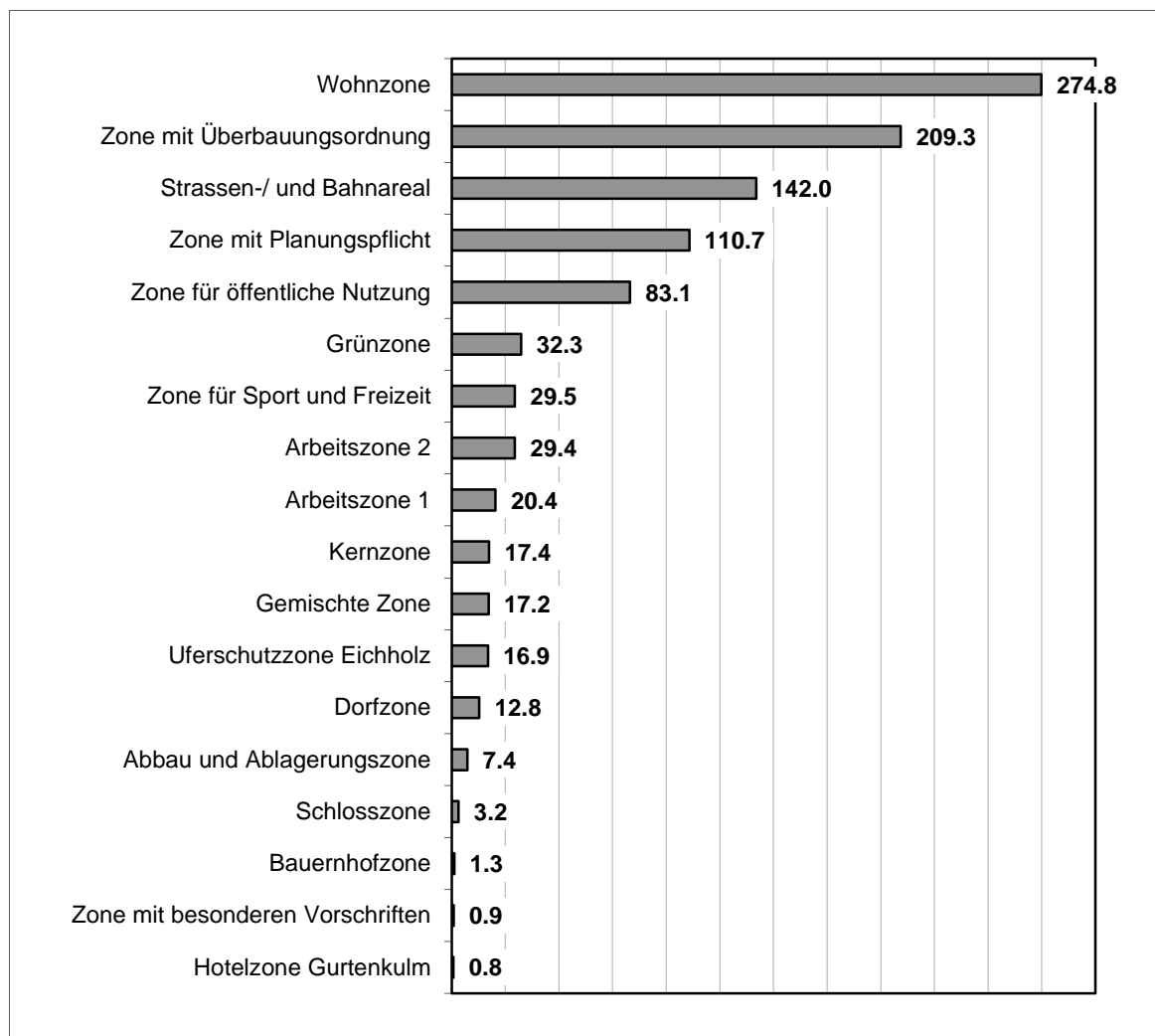

## Siedlungsfläche pro Einwohner (m<sup>2</sup>), Stand Januar 2015

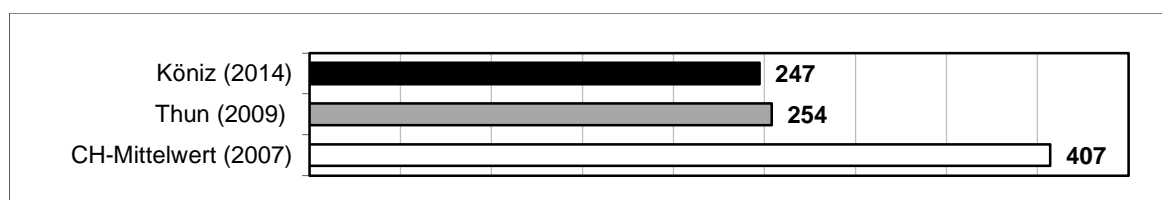

### Die Siedlungsfläche pro Einwohner ist Leitindikator für die nachhaltige Raumentwicklung

Die Ansprüche an die unvermehrbar Ressource «Boden» sind in den letzten Jahren laufend gestiegen. Mitte der Neunzigerjahre beanspruchte jede in der Schweiz lebende Person

durchschnittlich 401 m<sup>2</sup> Boden zu Siedlungszwecken. Mit seinen Massnahmen zur nachhaltigen Entwicklung von 2002 verfolgt der Bundesrat das Ziel, den Pro-Kopf-Flächenverbrauch bei 400 m<sup>2</sup> zu stabilisieren. Von 1983 bis 1995 ist der Indikator um 14 m<sup>2</sup>, bis 2007 noch einmal um 6 m<sup>2</sup> auf inzwischen 407 m<sup>2</sup> angestiegen. In Gebieten mit starken Urbanisierungs- und Verdichtungstendenzen ist aber in der letzten Periode (1995–2007) auch ein Rückgang feststellbar, so in den Kantonen ZH, SZ, NW, ZG, FR, AG, TI, VD und GE.

Je nach Region unterscheidet sich dieser Indikator stark. Die Bandbreite reicht von 138 (BS) bis zu 827 m<sup>2</sup> (JU). Je städtischer, dichter und kompakter die Bebauung, desto tiefer, je dezentraler und ländlicher die Besiedlung, desto höher ist der Wert. Quelle: BFS

## Bevölkerungsverteilung in der Gemeinde Köniz, Stand 31.12.2014

Statist. Gebietsbezeichnung Kreis		Anzahl Einwohner (inkl. Wochenaufenthalter)					
		Schweizer	Ausländer		31.12.2013	31.12.2014	Veränderung
1	Wabern-Ost	1'716	277	13.9%	2'043	<b>1'993</b>	-2.4%
2	Wabern-West	4'201	838	16.6%	4'813	<b>5'039</b>	4.7%
3	Spiegel	3'977	557	12.3%	4'537	<b>4'534</b>	-0.1%
4	Liebfeld	4'479	1'558	25.8%	5'975	<b>6'037</b>	1.0%
5	Köniz	5'730	1'347	19.0%	7'049	<b>7'077</b>	0.4%
6	Ried	911	246	21.3%	1'172	<b>1'157</b>	-1.3%
7	Niederwangen	1'270	371	22.6%	1'658	<b>1'641</b>	-1.0%
8	Schliern	3'454	731	17.5%	4'196	<b>4'185</b>	-0.3%
9	Schwanden	1'014	171	14.4%	1'194	<b>1'185</b>	-0.8%
10	Moos	92	19	17.1%	106	<b>111</b>	4.7%
11	Herzwil	51	3	5.6%	58	<b>54</b>	-6.9%
12	Oberwangen	1'102	230	17.3%	1'334	<b>1'332</b>	-0.1%
13	Ulmiz	108	2	1.8%	112	<b>110</b>	-1.8%
14	Schlatt	93	6	6.1%	100	<b>99</b>	-1.0%
15	Gasel	699	90	11.4%	798	<b>789</b>	-1.1%
16	Mengestorf	106	2	1.9%	109	<b>108</b>	-0.9%
17	Liebewil	135	3	2.2%	137	<b>138</b>	0.7%
18	Hahlen	242	88	26.7%	333	<b>330</b>	-0.9%
19	Oberscherli	447	39	8.0%	479	<b>486</b>	1.5%
20	Niederscherli	1'993	196	9.0%	2'233	<b>2'189</b>	-2.0%
21	Oberried	80	4	4.8%	76	<b>84</b>	10.5%
22	Thörishaus	812	280	25.6%	1'066	<b>1'092</b>	2.4%
23	Mittelhäusern	857	45	5.0%	896	<b>902</b>	0.7%
Total :		33'569	7'103	17.5%	40'474	<b>40'672</b>	0.5%

## Bevölkerungsentwicklung 1960 bis 2014

Jahr	1960	1970	1980	1990	2000	2010	2014
Einwohner	27'243	32'505	33'441	37'309	37'461	39'437	40'672
Zuwachs in 10 Jahren		19.32%	2.88%	11.57%	0.41%	5.27%	3.13%

Quelle: Einwohnerkontrolle Köniz

## Arbeitsplätze (Beschäftigte) nach Sektoren

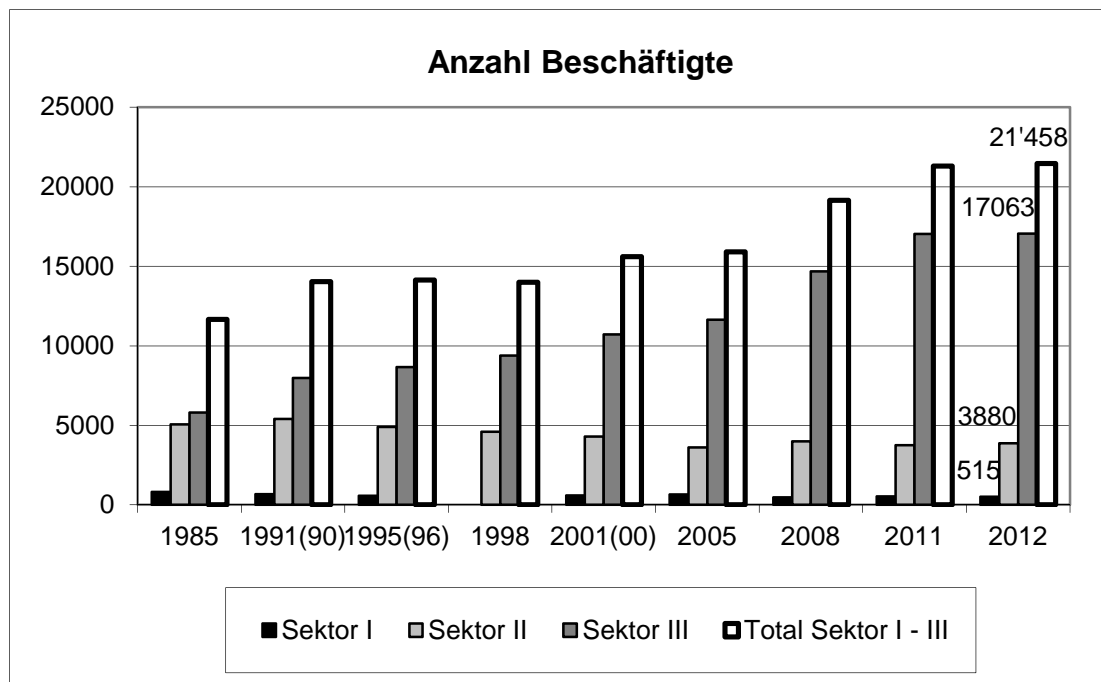

## Arbeitsstätten nach Sektoren

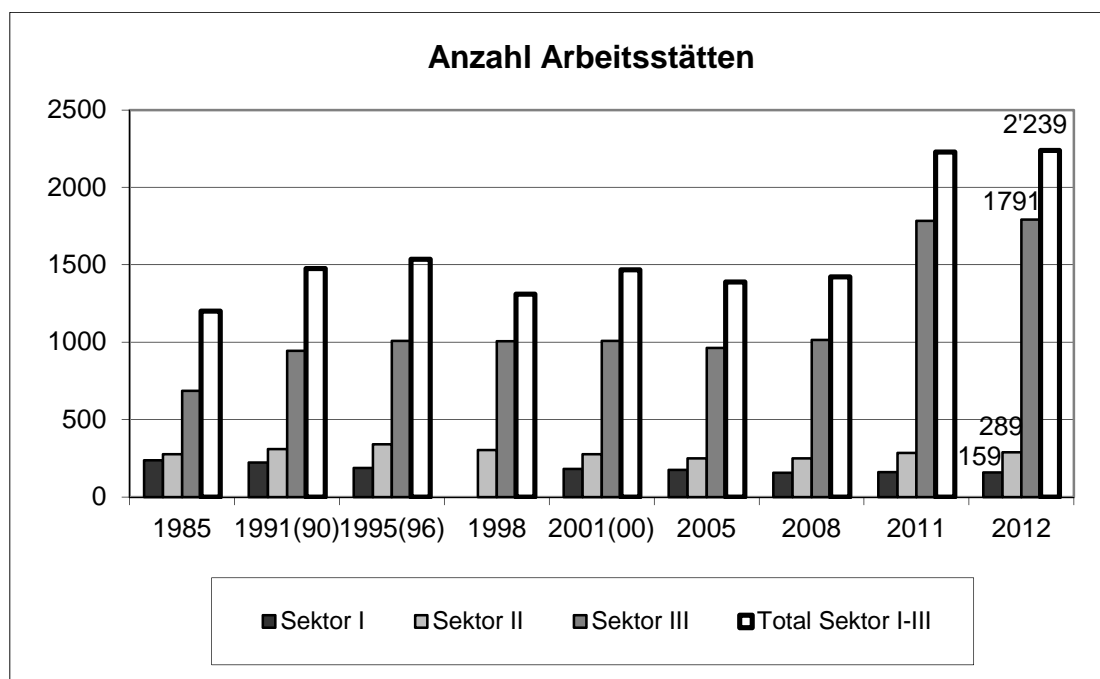

Quelle: Betriebszählung, Bundesamt für Statistik (Bemerkung: ab 2011 jährliche Zählung „Statent“)

Sektor I (Landwirtschaft)

Sektor II (Handwerk, Gewerbe u. Industrie)

Sektor III (Handel u. Dienstleistungen)

Jahreszahl in Klammer = Landwirtschaftszählung

Zahlen 2012 sind noch provisorisch

## Entwicklungsverhältnis Einwohner/Wohnungen in Köniz 1995 bis 2014

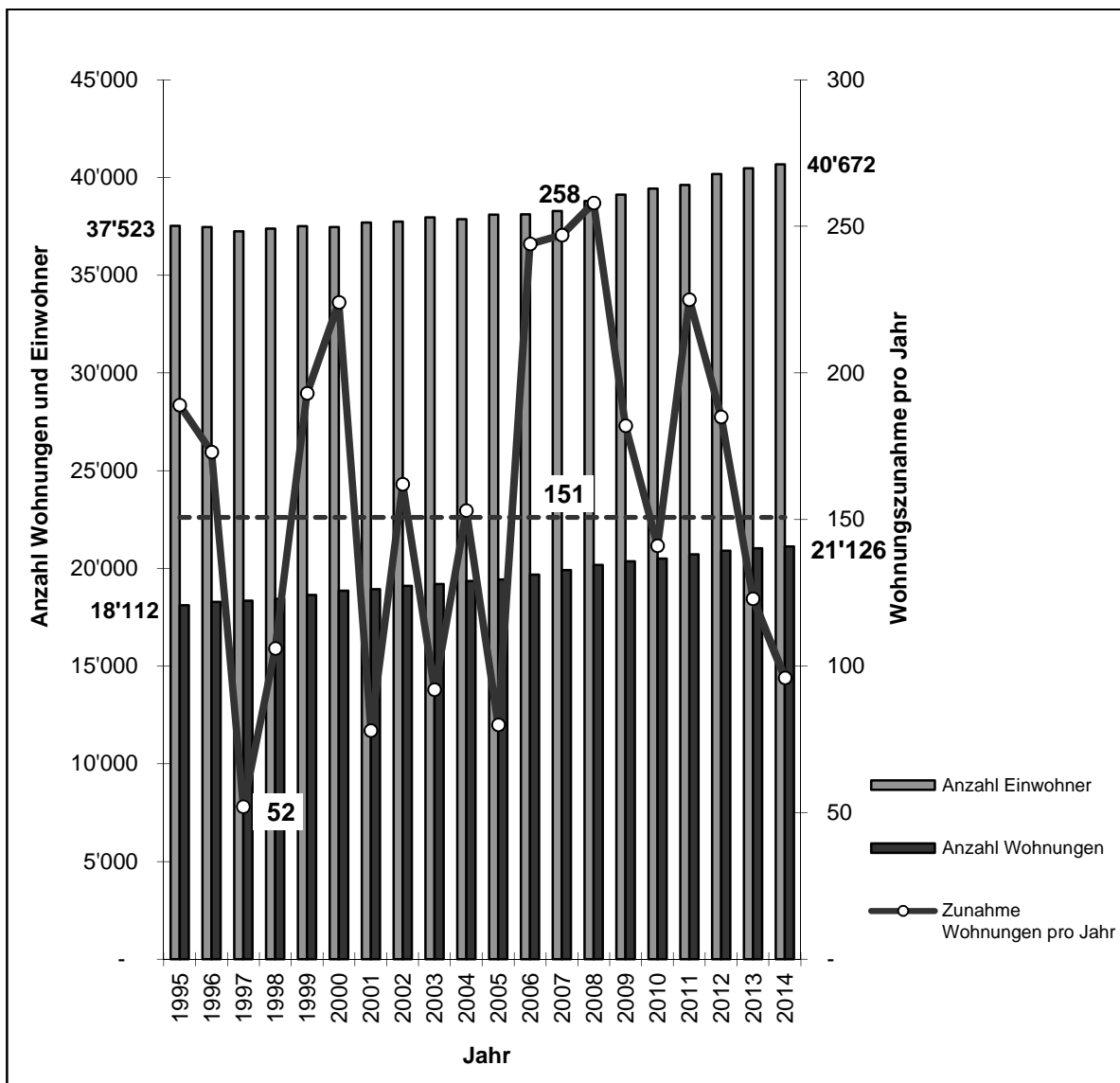

Quellen: Einwohnerkontrolle, Bauinspektorat

Pro Jahr wurden zwischen 1995 und 2014 durchschnittlich 151 Wohnungen erstellt.  
Die Einwohnerzahl hat im letzten Jahr um 0.5% zugenommen (entspricht dem Trend ab 2007).

# 1. Behörden

(Direktion Präsidiales und Finanzen, DPF)

## 1.1. Rechtssetzungs-, Beratungs- und Prüfungsleistungen des Parlaments und parlamentarischer Kommissionen

### Parlament

#### Statistik Sitzungen, Geschäfte und Vorstösse

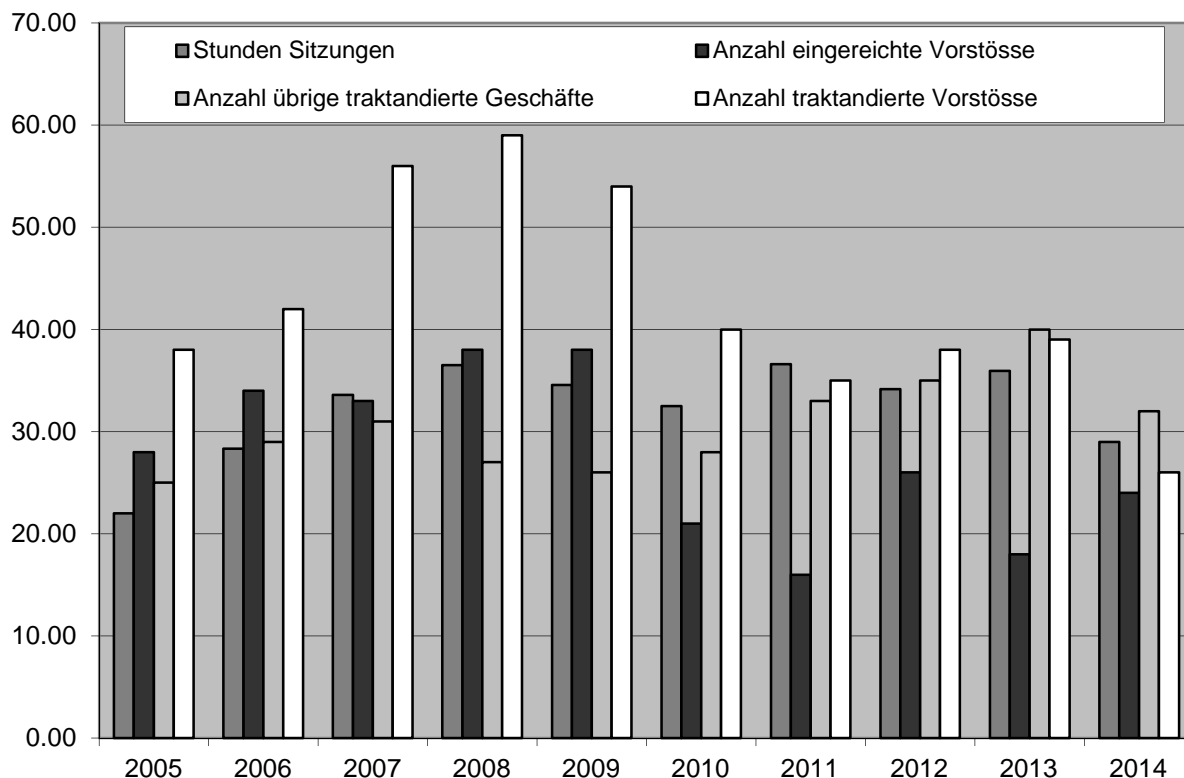

## 1.2. Führungsleistungen des Gemeinderats

### Gemeindeübergreifende Zusammenarbeit

In folgenden Bereichen arbeitet die Gemeinde Köniz mit anderen Gemeinden zusammen:

a) Allgemein

Partner/in / Bereich	Aufgaben
Bern (Stadtbauten) und in Zusammenarbeit mit VRB	Umsetzung der Empfehlungen Ökologie am Bau mit Heft 1 Hochbau, Heft 2 Energie, Heft 4 Umgebung („Mit vereinten Kräften mehr Beachtung erwirken“)
Bern-Region, Feuerwehr	Gegenseitige Hilfeleistung bei grösseren Ereignissen
Bern, Schuldirektion: Berner Ferienpass	Planung und Durchführung von Freizeitaktivitäten in den Schulferien
Bern, Stadtgärtnerei: Fachwissen Baumpflege	Beizug von Baumsachverständigen, z. B. bei Spezialfragen wie Grünanlagen, Alleebäumen usw.
Bern: Raumplanung und Verkehr	Regelmässige Jour fixe zu Projektkoordination und Erfahrungsaustausch
Bern, Wohlen und ARA Laupen: Schlamm- und Abwasserwagen	Sporadische Einsätze
Bern: Bade- und Freizeitanlagen	Betrieb und Unterhalt der Bade- und Freizeitanlage Eichholz, Wabern

Partner/in / Bereich	Aufgaben
Bern: Siedlungsentwässerung	Ableitung Abwasser über städtische Hauptsammelkanäle
Bern: Weiterbildung	Gemeinsame Planung, Herausgabe und Durchführung von Ausbildungsprogrammen
Bern: Zusammenarbeit im Lehrlingswesen	Fachpraktika, Stützunterricht
Bern: Umweltschutz	Ausmietung von Messgeräten
Bern: Abfallbewirtschaftung	Entsorgung Siedlung Weissenstein-Neumatt
Bern: Private Kompostierung	Gemeinsamer Kurs für QuartierkompostiererInnen; Umsetzdienst für Quartierkompostplätze
Bern, Thun, Spiez, Steffisburg, Muri-Gümligen: Reparieren statt wegwerfen	Ausbau und Bewerbung der Website <a href="http://www.reparaturfuehrer.ch">www.reparaturfuehrer.ch</a>
Bern, Ostermundigen, Kanton, Regionalkonferenz (RKBM), BERNMOBIL: Infrastrukturen für den öffentlichen Verkehr	Erarbeitung Vorprojekt/Bauprojekt Tram Region Bern (TRB)
Bern (Stadt) und SpoHaWe AG	Kooperation betr. Erstellung und Betrieb von zwei Dreifachsporthallen Weissenstein
Bremgarten: Informatik	An Informatikzentrum Köniz-Muri angeschlossen (Mandatsverhältnis)
Diverse Gemeinden: Beschäftigungsprogramme	Programmplätze für 36 Gemeinden der Region
Diverse Gemeinden: Fachausschuss für Schulfragen der Region Bern (FAS)	Beratung von Schul- und Bildungsfragen, Ausarbeitung von Verträgen
Diverse (15) Gemeinden rund um Bern	Gemeinsamer Auftritt als <a href="http://www.grumb.ch">www.grumb.ch</a> und an der Berner Ausbildungsmesse BAM unter der Federführung von Köniz
Kaufdorf: Informatik	An Informatikzentrum Köniz-Muri angeschlossen (Mandatsverhältnis)
Kehrsatz: Unterhalt öffentliche Beleuchtung	Sporadische Einsätze
Kehrsatz: Informatik	An Informatikzentrum Köniz-Muri angeschlossen (Mandatsverhältnis)
Kehrsatz: Siedlungsentwässerung	Weiterleitung Abwasser über Hauptsammelkanal längs Aare
Kehrsatz: Institutionelle Sozialhilfe	Kooperationen im Bereich offene Jugendarbeit und Kinderbetreuung
Muri: Informatik	Führung eines gemeinsamen Informatikzentrums
Muri, Gemeindebetriebe gbm	Bauherrngemeinschaft Leitungsinfrastruktur Selhofen-Wehrliau; Bau-/Auflageprojekt
Neuenegg: Trink- und Löschwasserlieferung	Für Ortsteil Thörishaus; gem. Wasserlieferungsvertrag
Neuenegg: Institutionelle Sozialhilfe	Kooperationen im Bereich Spitex und Kinderbetreuung
Neuenegg, Laupen, Mühleberg, Ferenbalm, Oberbalm, Kriechenwil, Gurbrü	Zusammenarbeit Zivilschutz (Führung Kommando/Zivilschutzstelle)
Neuenegg: Abfallbewirtschaftung	Für Ortsteil Thörishaus: Entschädigung für Benutzung Recycling-Sammelstelle
Niedermuhlern und Wald	Betriebsüberwachung Wasserversorgung Längenberg WANEZ
Oberbalm: Inkassohilfe / Bevorschussung von Unterhaltsbeiträgen	Aufgaben der Inkassohilfe und der Bevorschussung von Unterhaltsbeiträgen
Oberbalm: Sozialhilfe	Vollzug Sozialhilfe und ZuD, im Einzelfall durch Köniz
Oberbalm: Pflegekinderaufsicht	Aufsicht Familien- und Tagespflege
Oberbalm und Wald: Kiesgrube	Gemeinsamer Betrieb Kiesgrube Tann
Oberbalm: Tierkörpersammelstelle	Beteiligung am Betrieb in Mittelhäusern
Oberbalm: Institutionelle Sozialhilfe	Kooperationen im Bereich Spitex, Suchtberatung sowie Jugend- und Familienberatung (präventive Beratungen)
Oberbalm: Schiesswesen	Nutzung der Schiessanlage Platten
Regionalkonferenz Bern-Mittelland (RKBM): Umwelt, Teilkonferenzen Raumplanung und Verkehr	Koordination und Planungsprojekte von gemeindeübergreifenden Aufgaben in den Bereichen Umwelt, Raumplanung und Verkehr
Regionalkonferenz Bern-Mittelland (RKBM): Kultur, Teilkonferenz Kultur	Leistungsverträge mit den 5, bzw. künftig 4 grossen Kulturinstitutionen der Stadt Bern
Rümligen: Informatik	An Informatikzentrum Köniz-Muri angeschlossen (Mandatsverhältnis)

<b>Partner/in / Bereich</b>	<b>Aufgaben</b>
Wald: Informatik	An Informatikzentrum Köniz-Muri angeschlossen (Mandatsverhältnis)
Wasserverbund Region Bern AG	Durchleitung Trink- und Löschwasser nach Kehrsatz

b) im Schulwesen

<b>Stufe</b>	<b>Bereich / Partner/in</b>
Primarschule Thörishaus	Wird seit 1903 gemeinsam mit Neuenegg geführt
Sekundarstufe I Thörishaus	Schüler besuchen Schule Neuenegg
Kinder Steinhölzliweg Bern	Besuchen Schule im Liebefeld
Kinder Gurtendörfli	Besuchen Schule in Kehrsatz
Kinder Weissensteinquartier	Besuchen Kindergarten Weissenstein Bern
Sekundarstufe	Für Oberbalm, Wald, teilweise Niedermuhlern
7./8. Sek. am Gymnasium	Für Oberbalm, Wald und Niedermuhlern
Spezialunterricht und besondere Klassen	Wird auch für Oberbalm geführt
Ballsportschule im Liebefeld	Auch Schüler aus umliegenden Gemeinden
Musikschule Köniz	Auch Schüler aus umliegenden Gemeinden
Mediotheken	Auch für Oberbalm

c) im Rahmen von Gemeindeverbänden usw.

<b>Gemeindeverband / Organisation</b>	<b>Bereich</b>
ARA Region Sensetal	Abwasserentsorgung (Regionales Hauptkanalnetz und Abwasserreinigungsanlage) obere Gemeinde und Teil von Wangental
ARA Region Bern AG	Abwasserreinigung für untere Gemeinde und Teil des Wangentals
Anzeiger Region Bern	Herausgabe amtliches Publikationsorgan
Gemeindeverband Regionales Kompetenzzentrum Bevölkerungsschutz Bern-Mittelland (RKZ BBM)	Betrieb Zivilschutz-Ausbildungszentrum und Leisten der der dazu gehörenden Ausbildung
Spitalverband Bern	Spitalversorgung im Wandel, Liquidation Spitalverband
Verein AQUABERN	Regionale Wasserversorgung im Grossraum Bern (Konzeption, Interessenvertretung)

## Altersehrungen

	<b>2013</b>	<b>2014</b>
Frauen 100-jährig	3	5
Männer 100-jährig	1	2
Frauen 90-jährig	71	68
Männer 90-jährig	39	40
Total	114	115

## 2. Zentrale Dienste und Stäbe

(Direktion Präsidiales und Finanzen, DPF)

### 2.4. Unterstützungsleistungen der Personalführung/Personaladministration

#### Personalabteilung

Stellenprozente per 31. Dezember 2014

Organisation	bew. Stellenprozente 2014
PAR	50,00
RE	280,00
FK	165,00
<b>Total</b>	<b>495,00</b>
<b>DPF</b>	
STAB	705,00
PA	1'075,00
FA	1'380,00
KOMM	220,00
KUL	130,00
<b>DPF Total</b>	<b>3'510,00</b>
<b>DPV</b>	
PLAK	930,00
AVU	4'385,00
BIK	680,00
<b>DPV Total</b>	<b>5'995,00</b>
<b>DBS</b>	
AS	8'200,00
BSS	9'404,46
<b>DBS Total</b>	<b>17'604,46</b>
<b>DSL</b>	
ASI	2'385,00
ZS	230,00
GBAU	650,00
LV	1'558,66
<b>DSL Total</b>	<b>4'823,66</b>
<b>DUB</b>	
AUL	2'880,00
GBET	3'675,00
IZ	950,00
<b>DUB Total</b>	<b>7'505,00</b>
<b>Gesamttotal</b>	<b>39'933,12</b>



## Personalbestand per 31. Dezember 2014

### Gesamt

	2013						2014					
	Teilzeit	Anteil	Vollzeit	Anteil	Total	Anteil	Teilzeit	Anteil	Vollzeit	Anteil	Total	Anteil
Frauen	303	91%	30	9%	333	56,6%	317	91,9%	28	8,1%	345	57,3%
Männer	98	38,4%	157	61,6%	255	43,4%	105	40,9%	152	59,1%	257	42,7%
<b>Total</b>	<b>401</b>	<b>68,2%</b>	<b>187</b>	<b>31,8%</b>	<b>588</b>	<b>100%</b>	<b>422</b>	<b>70,1%</b>	<b>180</b>	<b>29,9%</b>	<b>602</b>	<b>100%</b>

### Nichtkader

	2013						2014					
	Teilzeit	Anteil	Vollzeit	Anteil	Total	Anteil	Teilzeit	Anteil	Vollzeit	Anteil	Total	Anteil
Frauen	289	93,2%	21	6,8%	310	61,4%	301	93,5%	21	6,5%	322	61,5%
Männer	83	42,6%	112	57,4%	195	38,6%	89	44,3%	112	55,7%	201	38,5%
<b>Total</b>	<b>372</b>	<b>73,7%</b>	<b>133</b>	<b>26,3%</b>	<b>505</b>	<b>100%</b>	<b>390</b>	<b>74,6%</b>	<b>133</b>	<b>25,4%</b>	<b>523</b>	<b>100%</b>

### Kader

	2013						2014					
	Teilzeit	Anteil	Vollzeit	Anteil	Total	Anteil	Teilzeit	Anteil	Vollzeit	Anteil	Total	Anteil
Frauen	14	60,9%	9	39,1%	23	27,7%	16	69,6%	7	30,4%	23	29,1%
Männer	15	25%	45	75%	60	72,3%	16	28,6%	40	71,4%	56	70,9%
<b>Total</b>	<b>29</b>	<b>34,9%</b>	<b>54</b>	<b>65,1%</b>	<b>83</b>	<b>100%</b>	<b>32</b>	<b>40,5%</b>	<b>47</b>	<b>59,5%</b>	<b>79</b>	<b>100%</b>

### Pensum

	2013					2014				
	0,1-24,9%	25-49,9%	50-74,9%	75-99,9%	100%	0,1-24,9%	25-49,9%	50-74,9%	75-99,9%	100%
Frauen	84	81	82	56	30	96	78	85	58	28
Männer	15	3	32	48	157	16	5	28	56	152
<b>Total</b>	<b>99</b>	<b>84</b>	<b>114</b>	<b>104</b>	<b>187</b>	<b>112</b>	<b>83</b>	<b>113</b>	<b>114</b>	<b>180</b>

### Altersstruktur

	2013					2014				
	≤ 29	30-39	40-49	50-59	≥ 60	≤ 29	30-39	40-49	50-59	≥ 60
Frauen	23	68	113	114	20	30	66	110	117	22
Männer	19	41	75	92	23	27	41	66	103	20
<b>Total</b>	<b>42</b>	<b>109</b>	<b>188</b>	<b>206</b>	<b>43</b>	<b>57</b>	<b>107</b>	<b>176</b>	<b>220</b>	<b>42</b>

## Personalfluktuations

	2013				2014			
	Eintritte	Austritte	befristete Verträge	interne Wechsel	Eintritte	Austritte	befristete Verträge	interne Wechsel
Mitarbeitende	88	56	35	11	85	55	30	9

### Fluktuationsraten

	2013 (n=588)		2014 (n=602)	
	Total	Anteil	Total	Anteil
Kündigungen durch Mitarbeitende	32	5,4%	37	6,1%
Entlassungen/Stellenaufhebungen	6	1,0%	4	0,7%
Auflösungen in gegenseitigem Einvernehmen	3	0,5%	5	0,8%
Pensionierungen/IV-Rentner	14	2,4%	9	1,5%
Todesfälle	1	0,2%	1	0,2%
<b>Total Fluktuation</b>	<b>56</b>	<b>9,5%</b>	<b>56</b>	<b>9,3%</b>
Natürliche Fluktuation (Pensionierungen/Todesfälle)	15	2,5%	10	1,7%
<b>Total bereinigte Fluktuation</b>	<b>41</b>	<b>7,0%</b>	<b>46</b>	<b>7,6%</b>

### Anzahl Überstunden und Gleitzeit per 31. Dezember 2014

	2013	2014
Überzeit	3'711	3'792
Gleitzeit	7'458	7'043

### Krankheits- und unfallbedingte Abwesenheiten

	Tage pro Vollzeitstelle	
	2013	2014
Krankheit	6,5	7,1
Unfall	1,3	1,4
<b>Total</b>	<b>7,8</b>	<b>8,5</b>

### Durchschnittliche Anzahl Lohnauszahlungen pro Monat

	2013	2014
Gemeindepersonal im Monatslohn	514	528
Mitarbeitende im Stundenlohn	229	225
Angeschlossene Institutionen	48	67
Lernende/Praktikanten	24	24
<b>Total</b>	<b>815</b>	<b>844</b>

## Ausbildungsplätze berufliche Grundbildung per 31. Dezember 2014

	2013	2014
Kaufmann/Kauffrau EFZ	12	12
Büroassistent/in	0	1
Feusi-Praktikant/in	2	1
Fachfrau/mann Information+Dokumentation EFZ	1	0
Informatiker/in	2	2
Raumplanungszeichner/in	1	1
Fachfrau/mann Betriebsunterhalt	5	4
Bächtelen-Praktikant/in (Betriebsunterhalt)	1	1
<b>Total</b>	<b>24</b>	<b>22</b>

## Weiterbildung

	Tage		Tage pro Vollzeitstelle		Tage pro Mitarbeiter/in	
	2013	2014	2013	2014	2013	2014
externe	905	606	2,3	1,5	1,6	1,0
interne (inkl. betriebliche Gesundheitsförderung)	341	201	0,9	0,5	0,6	0,3
<b>Total</b>	<b>1'246</b>	<b>807</b>	<b>3,2</b>	<b>2,0</b>	<b>2,2</b>	<b>1,3</b>

### Details zu intern durchgeführten Angeboten

	Teilnehmer/innen-Tage	Teilnehmer/innen-Tage
	2013	2014
<b>Gesundheitsförderung</b> Themen: Sport, Ernährung, Entspannung, Ergonomie am Arbeitsplatz, etc.	40	17
<b>Arbeitssicherheit</b> Themen: Betriebliche Nothelferkurse (BLS/AED) sowie Kurse für SIBE und BESIBE	58	30
<b>Selbst-, Methoden- und Sozialkompetenzen</b> Themen: Informatikschulungen, deeskalierende Kommunikation, etc.	178	111
<b>Kaderschulungen</b> Themen: Führungsgrundsätze, Beurteilung, Förderung, Absenzenmanagement, etc.	65	43
<b>Total</b>	<b>341</b>	<b>201</b>

## **2.5. Gemeindekommunikation und Standortmarketing**

### **Medienmitteilungen und Medienanlässe**

- 60 Medienmitteilungen (Vorjahr: 75)
- 12 Medienanlässe (20)

### **www.koeniz.ch**

- 383'000 Besucher/innen pro Jahr (wegen neuem Statistiktool nicht mit Vorjahr vergleichbar)
- 2,5 Mio. Seitenaufrufe

### **Facebook Köniz**

- 1135 Fans
- 250 Beiträge

### **Gemeindezeitung Köniz Innerorts**

- 10 Ausgaben, total 80 Seiten

### **Anzeiger Region Bern**

- 40 Beiträge auf Gemeindeseite

## 5. Raumplanung

(Direktion Planung und Verkehr, DPV)

### 5.1. Raumplanung

#### Bauzonenreserven, Stand Januar 2014

Zone	Landfläche (ha)		
	Wohnen	Arbeiten	Total
Wohnzone (W)	25.1	0.0	25.1
Wohn-/Gewerbezone (WG)	11.7	2.9	14.6
Industrie-/Gewerbe (IG)	0.0	11.0	11.0
<b>Total (ha)</b>	<b>36.8</b>	<b>13.9</b>	<b>50.7</b>

Im Rahmen der Ortsplanungsrevision wurden bei der Wohnzone und der Wohn-/Gewerbezone alle Flächen grösser als 500m<sup>2</sup> erhoben (bisher waren es 1500m<sup>2</sup>).

## 6. Bauaufsicht

(Direktion Planung und Verkehr, DPV)

### 6.1. Gemeindebaupolizei und Baubewilligungswesen

#### Statistik über Baubewilligungen, Bautätigkeit und Wohnungen

##### Behandelte Baugesuche und Voranfragen

	2011	2012	2013	2014
Eingereichte Voranfragen	48	70	45	49
Eingereichte Baugesuche	260	237	256	252
Erteilte Baubewilligungen	228	229	230	228
Erteilte Bauabschlüsse	1	1	0	0
Im Laufe des Verfahrens zurückgezogene Baugesuche	27	21	15	28
Sistierte Baugesuche (vor Baubewilligungserteilung)	5	7	3	1
Baubewilligungsverfahren Total	246	250	241	257

##### Bautätigkeit in Zahlen

Diese Zahlen enthalten Neubauten, welche keine Kleinstbauvorhaben, wie Dachflächenfenster, Zäune, Unterstände, Parkplätze und dergleichen sind.

	Bewilligte Bauten				Ausgeführte Bauten			
	2011	2012	2013	2014	2011	2012	2013	2014
Einfamilienhäuser	4	3	4	3	6	6	3	4
Mehrfamilienhäuser	3	14	5	4	28	16	18	10
Wohn- und Geschäftshäuser	0	0	1	2	1	0	0	3
Andere Gebäude mit Wohnungen	1	0	0	3	0	0	0	1
Öffentliche Gebäude	0	0	0	1	0	0	0	1
Schulen, Bibliotheken	0	0	0	0	1	0	0	0
Kirchen, Kulturgebäude	0	0	0	0	0	0	0	0
Spitäler, Pflegeheime	0	0	0	0	0	0	0	0
Hotels, Restaurants	1	0	1	0	1	0	0	1
Bürogebäude	2	0	0	0	0	0	2	1
Fabriken, Werkstattgebäude	1	0	1	0	0	0	2	0
Ökonomiegebäude ohne Wohnungen (Ställe, Scheunen, etc.)	4	14	7	5	10	8	9	4
Garagen, freistehend oder angebaut	13	5	5	3	16	6	1	3
Andere Bauten ohne Wohnungen	24	29	28	24	26	16	24	14
Total	53	65	54	45	89	52	59	42

##### Wohnungen in bewilligten Bauten

Anzahl Zimmer	2011	2012	2013	2014
1	8	0	0	3
2	3	3	11	37
3	56	44	57	32
4	29	40	46	26
5	4	16	8	10
6+	1	2	2	1
Total	101	105	124	109

## Wohnungen in ausgeführten Bauten

Wohnungen mit Zimmerzahl

Anzahl Zimmer	2011	2012	2013	2014
1	0	15	6	4
2	36	55	6	17
3	90	54	42	24
4	81	40	45	32
5	16	20	19	13
6+	2	1	5	6
Total	225	185	123	96

## Gesamtwohnungszahl auf Jahresende

Anzahl Zimmer	2011	2012	2013	2014
1	1'411	1'426	1'432	1'436
2	2'919	2'974	2'980	2'997
3	6'882	6'936	6'978	7'002
4	5'918	5'958	6'003	6'035
5	2'147	2'167	2'186	2'199
6+	1'445	1'446	1'451	1'457
Total	20'722	20'907	21'030	21'126

## Entwicklung im Wohnungsbau und in der Bevölkerungsstatistik

Stand Ende Jahr	2007	2008	2009	2010	2011	2012	2013	2014
Anzahl Wohnungen	19'916	20'174	20'356	20'497	20'722	20'907	21'030	21'126
Zunahme gegenüber Vorjahr	247	258	182	141	225	185	123	96
In %	1,25	1,30	0,90	0,69	1,10	0,89	0,58	0,46
Anzahl Einwohner	38'288	38'793	39'123	39'437	39'623	40'174	40'474	40'672
Veränderung gegenüber Vorjahr	+173	+505	+330	+314	+186	+551	+300	+198
in %	+0,45	+1,32	+0,85	+0,80	+0,47	+1,39	+0,75	+0,50
Personen pro Wohnung*	1,92	1,92	1,92	1,92	1,91	1,92	1,92	1,93

\* ohne Berücksichtigung des Leerwohnungsbestandes

**Übersicht der hängigen bzw. im Berichtsjahr entschiedenen Beschwerden im Baubewilligungsverfahren**

Gegenstand der Beschwerde	Entscheid Gemeinde (Baubewilligung)	Entscheid BVE	Entscheid Verwaltungsgericht	Entscheid Bundesgericht
BG 17267 Lärm- und Sichtschutzwand, Wangenhübelstrasse, Oberwangen	04.04.2013	16.08.2013	-	-
BG 17451 Abbruch 2 Garagen, Um- und Neubau 2-geschossiger Anbau, Strandweg, Wabern	21.05.2013	30.10.2013	-	-
17466 Beschwerde 1 Mobiler Brecher, Wangenhübelstrasse, Oberwangen	19.08.2013	Zwischenverfügung (ZV): 13.11.2013	-	-
17466 Beschwerde 2 Mobiler Brecher, Wangenhübelstrasse, Oberwangen	19.08.2013	Zwischenverfügung (ZV): 13.11.2013	27.02.2014	-

**Übersicht der hängigen bzw. im Berichtsjahr entschiedenen Beschwerden in weiteren Verfahren**

Gegenstand der Beschwerde	Entscheid	Entscheid	Entscheid Verwaltungsgericht	Entscheid Bundesgericht
Reklameordnung: Beschwerde gegen die Verfügung AGR vom 27.03.2013	Entscheid AGR: 27.03.2013	Entscheid JGK: Teilrechtskraft- bescheinigung: 02.12.2014	-	-
Baumfällgesuch Fällen von Bäumen, Spiegel- und Bellvuestrasse, Spiegel	Entscheid Gemeinde: August 2013	Abschreibungs- verfügung BVE: 13.12.2013	-	-



# 7. Verkehr

(Direktion Planung und Verkehr, DPV)

## 7.1. Individualverkehr



Direktion Planung und Verkehr  
Abteilung Verkehr und Unterhalt  
DZ Verkehr

Landorfstrasse 1 T 031 970 93 91  
3098 Köniz www.koeniz.ch  
Januar 2015

### Belastungsplan Köniz - Liebefeld 2010 - 2014 (DTV Jahresmittelwert)

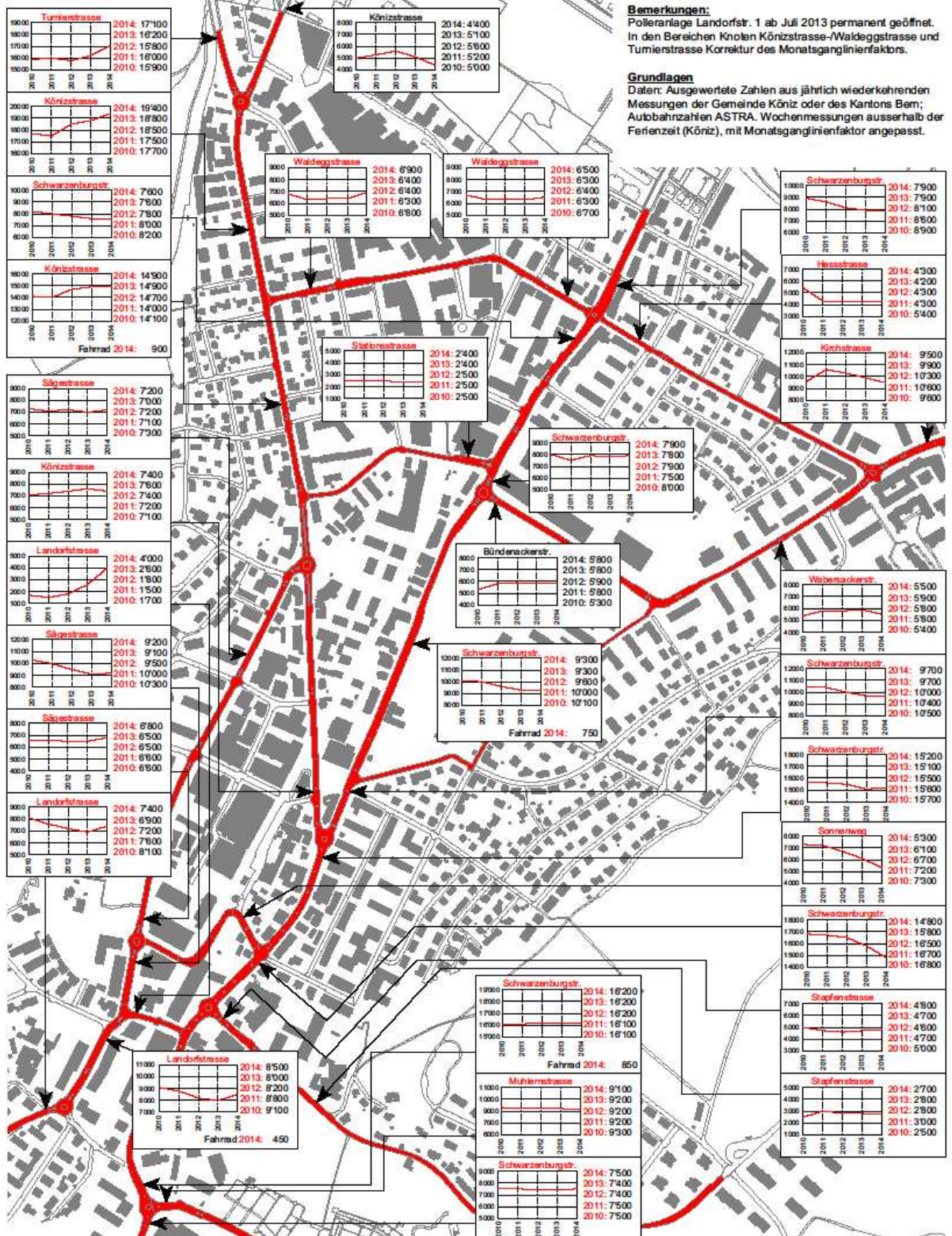



## Belastungsplan Niederwangen 2010 - 2014 (DTV Jahresmittelwert)

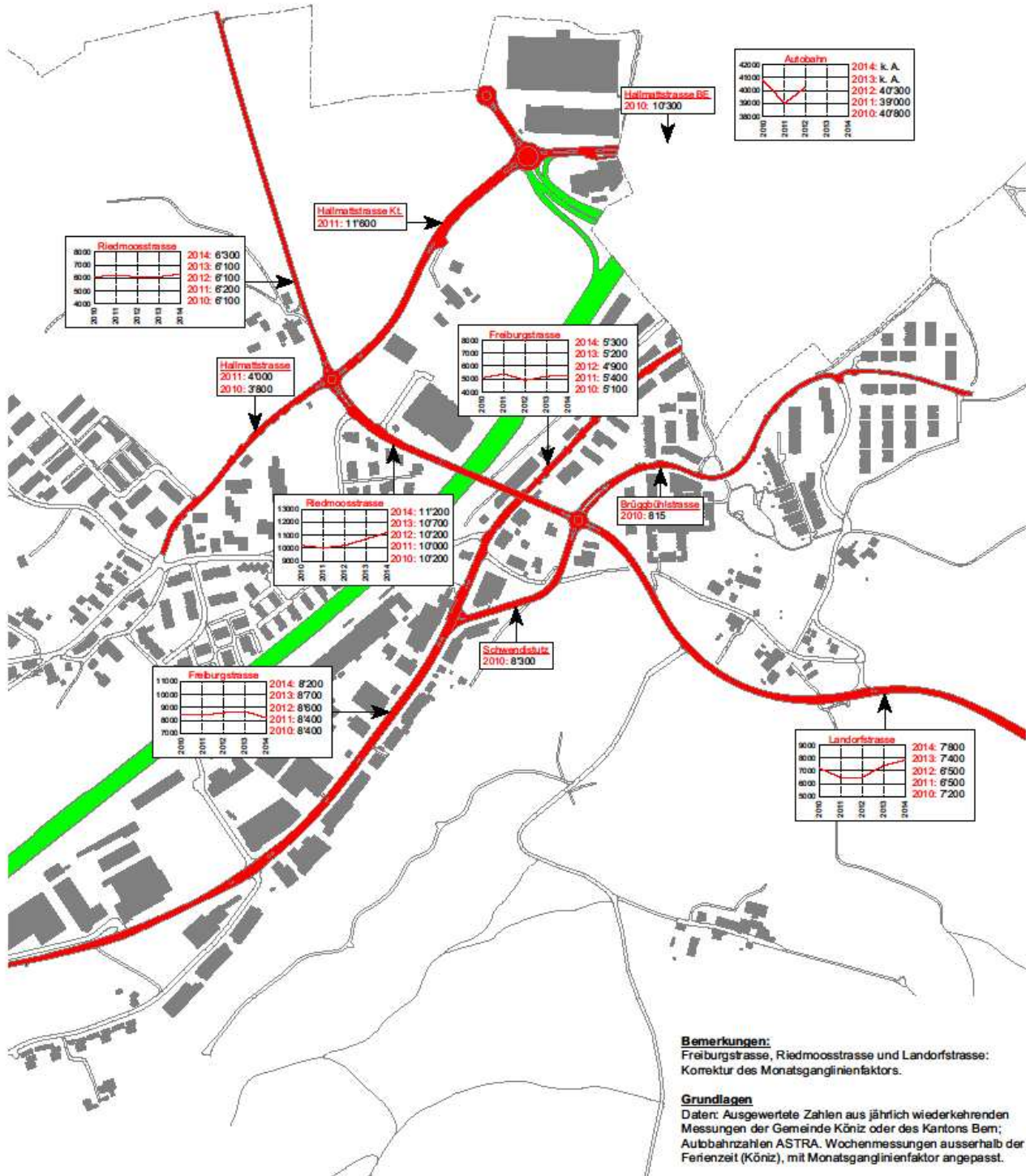

## 8. Strassen

(Direktion Planung und Verkehr, DPV)

### 8.1. Unterhalt Strassen- und Fusswegnetz/Winterdienst

#### Strassenunterhalt

##### Winterdienst

Einsätze	2010	2011	2012	2013	2014
Salz					
Alarm	67	20	31	50	19
Teilalarm	23	3	7	4	4
Splitter					
Alarm	27	4	12	11	4
Teilalarm	6	0	2	5	1
Pflügen1					
Alarm	20	3	9	15	4
Teilalarm	7	2	11	2	1

Materialverbrauch in Tonnen und m <sup>3</sup>	2010	2011	2012	2013	2014
Salz (Tonnen)	606,621	174,236	398,206	453,157	172,844
Calzium (Tonnen)	0,950	0,400	1,275	0,750	0,325
Splitter (Kubikmeter)	982,00	159,00	399,25	371	117.25

#### Reinigungs- und Winterdienstverträge

	2010	2011	2012	2013	2014
Private	64	65	64	64	64
Andere Abteilungen	23	23	25	25	25
<b>Total Fläche in m<sup>2</sup></b>	<b>42'459</b>	<b>41'993</b>	<b>42'101</b>	<b>42'101</b>	<b>40'440</b>

#### Einsätze Spülwagen

	2010	2011	2012	2013	2014
Private	64	71	70	59	56
Andere Abteilungen	57	49	33	39	34
Ertrag aus Leistungen für Dritte in CHF	93'432.90	134'510.45	86'482.15	81'656.90	91'908.70

## 8.2. Öffentliche Beleuchtung

### Anzahl Hauptanschlussstellen

	Bestand Ende 2013	neu erstellt 2014	demontiert 2014	Zuwachs 2014	Bestand Ende 2014
Gemeindestrassen	3'301	50	18	51	3352
Kantonsstrassen	727	0	1	-1	726
<b>Total</b>	<b>4'028</b>				<b>4078</b>

### Anschlusswert in kW

	Ende 2013	Ende 2014	Veränderung in W
öffentliche Beleuchtung auf Gemeindestrassen	235,098	234,085	-1'013
öffentliche Beleuchtung auf Kantonsstrassen	98,715	93,734	-4'981
beinhaltend:			
Signale und Inselpfosten auf Gemeindestrassen	0,285	0,255	-30
Signale und Inselpfosten auf Kantonsstrassen	0,060	0,060	+-0
Wartehallen und andere Anlagen	8,467	8,487	+20
<b>Total</b>	<b>333,813</b>	<b>327,819</b>	<b>-5'994</b>

### Beleuchtete Strassenlänge in km

Beleuchtete Strassenlänge in km	Ende 2013	Ende 2014	Veränderung in m
Gemeindestrassen (inkl. Vereinbarungen Dritter)	95,700	96,200	+500
Kantonsstrassen	19,750	19,750	+-0
Fusswege (inkl. Vereinbarung Dritter)	9,060	9,060	+-0
Einzelbeleuchtungsstellen (30 m/Stk) Gemeinde	0,980	1,010	+0.030
Einzelbeleuchtungsstellen (30 m/Stk) Kanton	0,600	0,570	-0.030
<b>Total</b>	<b>126,090</b>	<b>126,590</b>	<b>+500</b>

## 9. Fahrzeugdienst

(Direktion Planung und Verkehr, DPV)

### 9.1. Betrieb und Unterhalt von Fahrzeugen, Maschinen und Geräten / Betrieb Tankstelle und Autowerkstatt

#### Treibstoffverbrauch in Liter

Einsätze	2010	2011	2012	2013	2014
Benzin I	27'598	26'080	24'865	24'468	24'502
Diesel I	126'912	121'452	120'555	122'685	122'965

Bei den Zahlen handelt es sich um den tatsächlichen Verbrauch an den Säulen.

# 10. Individuelle Sozialhilfe

(Direktion Bildung und Soziales, DBS)

## 10.1. Sozialberatung

### Sozialberatung

	2011	2012	2013	2014
Unterstützte Personen	2'012	2'105	2'063	2'145
Sozialhilfedossiers der Sozialberatung	1'067	1'127	1'138	1'200
Sozialhilfedossiers der Berufsbeistandschaft	54	53	65	59
Total Sozialhilfedossiers	1'121	1'180	1'203	1'259
Unterstützungsmonate	16'347	17'309	17'359	18'271

### Fachstelle Beratung/Suchthilfe

Kurzkontakte und Kurzberatungen	2011	2012	2013	2014
Abklärung, Informationsvermittlung, Triage	0	4	1	0
Kurzberatungen per Telefon, Mail u.a.	6	6	9	11

Beratungen/Therapie	2011	2012	2013	2014
Anzahl Fälle	159	132	118	137
Anzahl Beratungsgespräche	642	555	568	592
Anzahl Leistungseinheiten (¼ Std. Beratung = 1 LE)	5'977	5'442	5'408	6'041

### Fachstelle Beratung/Jugend- und Familienberatung

Kurzkontakte und Kurzberatungen	2011	2012	2013	2014
Abklärung, Informationsvermittlung, Triage	19	15	10	11
Kurzberatungen per Telefon, Mail u.a.	35	37	28	50

Beratungen/Therapie	2011	2012	2013	2014
Anzahl Fälle	202	201	193	209
Anzahl Beratungsgespräche	627	723	667	533
Anzahl Leistungseinheiten (¼Std. Beratung = 1 LE)	6'900	8'168	7'520	6'511

### Fachstelle Beratung/Leistungen insgesamt

Kurzkontakte und Kurzberatungen	2011	2012	2013	2014
Abklärung, Informationsvermittlung, Triage	19	19	11	11
Kurzberatungen per Telefon, Mail u.a.	41	43	37	61

Beratungen/Therapie	2011	2012	2013	2014
Anzahl Fälle	361	333	311	346
Anzahl Beratungsgespräche	1'269	1'278	1'235	1'125
Anzahl Leistungseinheiten (¼Std. Beratung = 1 LE)	12'877	13'610	12'928	12'552

## 10.2. Bereitstellung Alimentenbevorschussung / Inkassohilfe

	2011	2012	2013	2014
Bevorschussungen brutto	1'250'495.00	1'193'895.00	1'171'154.00	1'111'527.00
Alimenteneinnahmen	740'360.58	603'690.80	712'686.41	641'131.76
Nettoaufwendungen	510'134.42	590'204.20	458'467.59	470'395.24
Einbringungsquote	59,21%	50,26%	60,85%	57,68%
Anzahl bevorschusste Kinder	221	211	211	222
Ausstehende Alimente	12'074'288.96	12'711'200.31	12'924'061.20	12'829'748.94

## 10.3. Bereitstellung Zuschuss nach Dekret (ZuD)

	2011	2012	2013	2014
Bruttoaufwendungen	288'695.20	224'404.55	470'614.40	377'611.80
Einnahmen	255'683.90	166'869.85	177'201.95	329'015.10
Nettoaufwendungen	33'011.30	57'534.70	293'412.45	48'596.70

### Fallentwicklung

Jahr	2008	2009	2010	2011	2012	2013	2014
Nettoaufwendungen	587'547	371'178	369'037	33'011	57'535	293'412	48'597
Total unterstützte Fälle kumuliert	188	181	153	107	86	91	76
Total unterstützte Personen	217	204	161	124	97	108	89
Unterstützung pro Person im Jahr	2'708	1'819	2'292	266	593	2'717	546
Einwohnerzahl	38'793	39'123	39'437	39'623	40'174	40'474	40'672
%-Anteil ZuD unterstützte Personen gem. Einwohnerzahl	0,55	0,52	0,41	0,31	0,24	0,26	0,22
Unterstützung pro Kopf der Bevölkerung	15.06	9.48	9.35	0.83	1.43	7.24	1.19

# 11. Kindes- und Erwachsenenschutz

(Direktion Bildung und Soziales, DBS)

## Leistungen der Fachstelle Abklärung

	2013	2014
Abklärungen	302	339
Aufsicht Pflegekinder	23	*42
Aufsicht Tagespflege	27	22
Ernennungen private Mandatsträger	30	34
Beratung private Mandatsträger	39	46

\* Im Vergleich zum 2013 wurden die Pflegeverhältnisse und nicht nur die Pflegefamilien gezählt.

## Leistungen Berufsbeistandschaft

	2011	2012	2013	2014
Geführte Mandate	503	545	544	588
Gesetzliche Aufträge (Vaterschaft/Unterhalt/gemeinsame elterliche Sorge)	163	154	153	135
<b>Total</b>	<b>666</b>	<b>699</b>	<b>697</b>	<b>723</b>

## Wertschriftenbuchhaltung/Wertschriftendepot

### Abschluss per 31.12. in Franken

Wertschriftenbuchhaltung/Wertschriftendepot	2013	2014
Sparkonti	7'141'266.75	*9'844'660.84
Kassenscheine, Obligationen, Aktien	3'103'386.00	*4'498'923.20
Diverse Wertpapiere und -gegenstände	120.00	*113.00
<b>Total</b>	<b>10'244'772.75</b>	<b>*14'343'697.04</b>

\* Zahlen vorbehältlich nicht genehmigter Inventare.



## 12. Sozialversicherungen

(Direktion Bildung und Soziales, DBS)

### 12.1. Dienstleistungen Zweigstelle AHV

#### Sozialversicherung

#### Statistische Angaben

	2010	2011	2012	2013	2014
AHV/IV-Rentenbezüger	4'312	4'379	4'490	4'943	4'992
Hilflosenentschädigung	229	241	252	257	271
Ergänzungsleistungen	1'235	1267	1'336	1'362	1'405
Eingereichte AHV-Anmeldungen	291	278	289	283	244
Eingereichte IV-Gesuche für Erwachsene	14	6	19	5	5
Eingereichte IV-Gesuche für Kinder	2	4	6	1	2
Neuanmeldungen Ergänzungsleistungen	185	193	196	187	247
EL-Revisionen	866	649	669	** 1'287	1'570
Gesuche um Rückerstattung von Krankheitskosten	2'928	3'183	3'022	** 10'708	** 7'183
Bearbeitete Dienstmeldekarten (Militär und Zivildienst)	523	535	632	545	529
Mutterschaftsentschädigungen (seit 1.7.2005)	78	76	81	56	71
Haushaltungs- und Kinderzulagen für:					
- Landwirte im Berggebiet	10	10	10	10	9
- Landwirte des Unterlandes	56	51	48	43	44
- Landwirtschaftliche Arbeitnehmer, Schweizer	10	11	10	11	11
- Landwirtschaftliche Arbeitnehmer, Ausländer	2	2	2	1	3
- Bezüger von Kinderzulagen im Gewerbe	1'279	1'241	1'263	*	*
- Bezugsberechtigte Kinder	2'213	2'086	2'211	*	*
Bearbeitete Versicherungsausweise	1'563	1'267	1'327	1'012	1'072

\* Diese Angaben stehen infolge EDV-Programmwechsels vorderhand nicht zur Verfügung.

\*\*neues EDV-Programm (teilweise Änderung der Zählweise)

#### Mitglieder

	Stand 1.1.2014	Zuwachs	Abgang	Stand 31.12.2014
Landwirtschaft	196	3	7	192
Gewerbe	2'493	217	179	2'531
Hausdienstleistungsanbieter	491	72	58	505
Nichterwerbstätige	1'645	300	305	1'640
Diverse, inkl. BGSA	402	104	76	430
Total	5'227	696	625	5'298

## 15. Volksschulen

(Direktion Bildung und Soziales, DBS)

### 15.1. Bereitstellung der Betriebsmittel und Schulgelder

#### Schülerinnen-, Schüler- und Klassenzahlen (inkl. Kindergärten)

Schulen / Kindergärten	Anzahl Schülerinnen und Schüler (Stichtag 15.09.2014)								Anzahl Klassen	
	Sek.	Real	Prim.	Basis- stufe	KG	Total	davon Aus- länder	%	Schule inkl. Basis- stufe und Spez.Kl	Kinder- gärten
Oberstufenzentrum Köniz	170	68				238	48	20.17	11	
Prim. Köniz-Buchsee			270	119	67	456	92	20.18	18	3
Prim. Schliern-Blindenmoos			334		116	450	86	19.11	18	5
Liebefeld-Steinhölzli	82	78				160	43	26.88	8	
Prim. Liebefeld-Hessgut			296	34	106	436	134	30.73	17	* 5.5
Schule Spiegel	56	22	301		107	486	42	8.64	19	5
Wabern-Morillon 5.-9. Kl.	67	41	99			207	32	15.46	11	
Prim. Wabern 1.-4. Kl.			227		117	344	66	19.19	11	6
Schule Niederscherli	69	48	79	68		264	23	8.71	13	
Prim. Oberscherli			27	42		69	6	8.70	4	
Prim. Mengestorf/Gasel			42		29	71	6	8.45	2	2
Prim. Mittelhäusern			67		16	83	2	2.41	4	1
Schule Niederwangen	46	54	175		52	327	68	20.80	14	3
Prim. Oberwangen			75		30	105	15	14.29	4	2
Total 2014/2015	490	311	1'992	263	640	3'696	663	17.94	154	32.5
Total 2013/2014	482	359	1'996	120	677	3'634	570	15.69	162	35.5
Spez. Sek. Gymnasium Köniz-Lerbermatt	120					120			5	
Thörishaus Könizer Gemeindeteil	6	17	31		25	79				

\*Der "halbe" Kindergarten im Liebefeld bezeichnet die ca. 6 Plätze im Kindergarten Weissenstein der Gemeinde Bern.

#### Vergleiche zum Vorjahr

	2013/2014	2014/2015
Schülerinnen und Schüler (Basisstufe, 1. - 9. Kl) ohne Köniz-Lerbermatt und Thörishaus	2'957	3'056
Kindergartenkinder	677	640
Sek. I Gym. Köniz-Lerbermatt	129	120
Prim. Thörishaus (ohne KG)	56	54
Ausländische Kinder Anzahl	570	663
Ausländische Kinder %	15,69%	17,94
Anzahl Schulklassen	162	154
Anzahl Kindergartenklassen	35,5	32,5

Veränderungen wegen Umstellung auf Basisstufe (weniger Kindergarten-, mehr Schulkinder)

## Durchschnittliche Schülerzahlen pro Klasse

	2013/2014	2014/2015
Primarschule	19,7	20,0
Sekundarstufe I	19,6	19,8
Kindergärten	19,8	19,7

## Bestände der grössten Klassen

	2013/2014	2014/2015
Primarschule	29	27
Sekundarstufe I	28	28
Kindergärten	23	25
Basisstufen	26	24

## Kindergartenkinder nach Alter

	2013/2014	2014/2015
Erstes Kindergartenjahr	347	325
Zweites Kindergarten	350	340
Total	697	665

## Anzahl Lehrkräfte

	2013/2014	2014/2015		Total
	Total	bis 50%	50-100%	
Sekundarstufe I	107	24	76	100
Primarstufe	231	92	155	247
Kindergärtnerinnen	63	34	30	64
Spezialunterricht	*79	77	15	*92
Jahrestotal	480	227	276	503

\*Die bedeutend höhere Anzahl Lehrpersonen für Spezialunterricht ist darauf zurückzuführen, dass einzelne möglicherweise doppelt gezählt sind, weil sie bei den Schulen und der Koordinationsstelle für Spezialunterricht angestellt sind.

Andererseits benötigt es mehr Teilpensen-Lehrkräfte für Aspergerkinder.

## 15.2. Bereitstellung und Betrieb von Tagesschulen

### Tagesschulen

Januar bis Dezember	2013		2014	
	Betreuungsstunden	Anzahl Kinder Durchschnitt	Betreuungsstunden	Anzahl Kinder Durchschnitt
Liebefeld-Steinhölzli	5'354	162	5724	167
Liebefeld-Hessgut	39'141	1'025	36351	881
Wabern	39'391	930	42775	1018
Köniz-Buchsee	29'437	890	33076	970
Schliern	29'235	815	34220	908
Spiegel	34'653	771	36001	797
Niederscherli	11'936	382	13668	401
Oberstufenzentrum Köniz	1'076	39	1382	47
Oberscherli	9'882	187	10127	179
Mittelhäusern/Mengestorf	1'572	31	1612	30
Niederwangen	13'073	279	13228	281
Oberwangen	1'617	36	1805	42
Total	216'367	5'545	229949	5721

## 15.3. Schulzahn- und Gesundheitspflege, Schulsozialarbeit

### Zahnärztliche Untersuchung

	2013	2014
Vom Schulzahnarzt/-zahnärztin untersuchte Schüler	2'946	3'049
davon mit Befund	(48,84%) 1'439	(50.11%) 1'528
davon behandelt	(90,27%) 1'299	(90.64%) 1'385
Von privaten Zahnärztinnen/-ärzten untersuchte Schüler	753	755
Total untersuchte Schüler/innen	3'699	3'804

## 15.4. Verwaltungsleistungen und Betrieb Schulsport und Ferienversorgung

### Schulsport

		2013	2014
Semesterkurse	Sommersemester	37	37
	Wintersemester	38	40
	Total	75	77
Teilnehmende	Mädchen	694	840
	Knaben	698	748
	Total	1'392	1588
Ferienkurse	Anzahl Kurse	29	24
	Anzahl Teilnehmende	361	348
Anlässe und Meisterschaften (Anzahl Teams)	Handball	37	45
	Volleyball	60	65
	Unihockey	53	53
	Fussball	49	45
	Basketball	13	19
	OL	244	208

### Ferienversorgung (Anzahl Teilnehmerinnen und Teilnehmer)

	2013	2014
Sommer- und Herbstferien je 1 polysportives Lager in Tenero	47/50	47/38
Ski- und Snowboardlager in Celerina während der Sportwoche	35	25
Schneesportlager in Zweisimmen während der Sportwoche	48	52
Grindelwald	29	23

### Belegung Ferienheim Bergfried Kandersteg

	Anzahl Übernachtungen					
	2013			2014		
	Gruppen	Erwachsene	Kinder	Gruppen	Erwachsene	Kinder
Familiengruppen/Vereine	25	1'296	909	25	1460	824
Schulen Gemeinde	3	78	254	3	64	315
Schulen übrige	7	321	379	7	166	444
Total	35	1'695	1'542	35	1690	1583

## 16. Erwachsenenbildung und weitere Bildungsinstitutionen

(Direktion Bildung und Soziales, DBS)

### 16.1. Erwachsenenbildung

Kursangebote	2013/2014		2014/2015	
	Stunden	Teilnehmende	Stunden	Teilnehmende
Muki-Deutsch	560	71	560	61
Mind Body	82	32	80	31
Erfahrungsaustausch Schulkommissionsmitglieder	1.50	3		
Neu im Elternrat	3	5	3	9
Total	647	111	643	101

### 16.2. Betrieb von öffentlichen Mediotheken

#### Verein Könizer Mediotheken

	Medienbestand per 31.12.			Ausleihe		
	2013	2014	Zu-/Abnahme	2013	2014	Zu-/Abnahme
Köniz Stapfen	28'983	27'865	-3.9%	171'803	176'004	2.4%
Niederscherli	16'798	15'852	-5.6%	67'077	70'666	5.4%
Niederwangen	9'014	8'956	-0.6%	23'433	22'951	-2.1%
Wabern	17'577	15'970	-9.1%	43'841	41'562	-5.2%
Total	72'372	68'643	-5.2%	306'154	311'183	1.6%

## 18. Einwohnerwesen

(Direktion Sicherheit und Liegenschaften, DSL)

### 18.1. Einwohner- und Fremdenkontrolle/Registerführung

#### Statistik über die Wanderungen (Gesamtbevölkerung)

	2013	2014
zur Anmeldung gelangte Personen	3'322 (-6,3%)	3'494 (+5,1%)
Geburten	431 (+17,1%)	413 (-4,3%)
Total Zuzug	3'753 (-8,3%)	3'907 (+4,1%)
zur Abmeldung gelangte Personen	3'105 (+5,1%)	3'353 (+7,9%)
Todesfälle	357 (+13,7%)	366 (+2,5%)
Total Wegzug	3'462 (+6%)	3'719 (+7,4%)

#### Einwohnerinnen und Einwohner per 31. Dezember

	2013	2014
Zunahme gegenüber Vorjahr	300 (-54,4%)	198 (-44%)
Total	40'474 (+0,7%)	40'672 (+0,5%)

Die Differenz zwischen Endbestand und Zu- und Wegzügen entsteht wegen abweichenden Zu- und Wegzugsdaten.

#### Statistik der Ausländerinnen/Ausländer per 31. Dezember

	2013	2014
Aufenthaltsbewilligung B	1'921	2'060
Niederlassungsbewilligung C	4'317	4'449
Aufenthaltsbewilligung Ci	9	7
vorläufig aufgenommene F	174	195
Kurzaufenthalter L	256	249
Asylsuchende N	107	103
Passierschein PS	-	-
Unbekannt	-	1
Wochenaufenthalter	33	37
Total Personen	6'817	7'101
Personen aus x Nationen	132	134

## 18.2. Verwaltungsleistungen zu Abstimmungen und Wahlen

### Eidgenössische, kantonale und kommunale Wahlen und Abstimmungen

Abstimmungen und Wahlen	Ja-Stimmen		Nein-Stimmen	
<b>Abstimmungen vom 09. Februar 2014</b>				
Stimmbeteiligung: Bund: 59.20%, Kanton: 56.50%, Gemeinde: 61.14%				
<b>Bund</b>				
Bundesbeschluss über die Finanzierung und den Ausbau der Eisenbahninfrastruktur	10'924	66.70%	5'462	33.30%
Volksinitiative „Abtreibungsfinanzierung ist Privatsache“	4'298	26.00%	12'202	74.00%
Volksinitiative „Gegen Masseneinwanderung“	6'700	40.60%	9'797	59.40%
<b>Kanton</b>				
Änderung des Konkordates über Massnahmen gegen Gewalt anlässlich von Sportveranstaltungen	12'458	79.20%	3'279	20.80%
<b>Gemeinde</b>				
Änderung der baurechtlichen Grundordnung, Nutzungsplan 8, „Schlatt, Zone mit besonderen Vorschriften 14/1 für Holzschnitzelproduktion und -lagerung“	12'823	87.10%	1'900	12.90%
„Bike-Park Oberried“ mit Änderung der baurechtlichen Grundordnung	8'958	60.63%	5'817	39.37%
<b>Grossrats- und Regierungsratswahlen vom 30. März 2014</b>				
Grossrat und Regierungsrat wurden gewählt				
<b>Abstimmungen vom 18. Mai 2014</b>				
Stimmbeteiligung: Bund: 56.20%, Kanton: 55.40%				
<b>Bund</b>				
Bundesbeschluss über die medizinische Grundversorgung	14'198	91.60%	1'297	8.40%
Volksinitiative „Pädophile sollen nicht mehr mit Kindern arbeiten dürfen“	7'828	50.30%	7'740	49.70%
Volksinitiative „Für den Schutz fairer Löhne (Mindestlohn-Initiative)“	4'405	28.10%	11'286	71.90%
Bundesgesetz über den Fonds zur Beschaffung des Kampfflugzeugs Gripen	6'526	41.60%	9'176	58.40%
<b>Kanton</b>				
Volksinitiative „Mühleberg vom Netz“	6'722	43.40%	8'763	56.60%
Änderung des Gesetzes betreffend die Handänderungssteuern	8'234	56.90%	6'233	43.10%
Gesetz über die kantonalen Pensionskassen (Stimmbet. 48%)	<b>Ja</b>	<b>Nein</b>	<b>o.Antw.</b>	<b>Total</b>
Hauptvorlage Grossrat	8'961	4'236	223	13'420
Eventualantrag Grossrat	8'185	4'310	925	13'420
Stichfrage	8'069	4'389	962	13'420
<b>Abstimmungen vom 28. September 2014</b>				
Stimmbeteiligung: Bund: 58.80%, Gemeinde: 60.86%				
<b>Bund</b>				
Volksinitiative "Schluss mit der MwSt-Diskriminierung des Gastgewerbes"	4'004	24.80%	12'154	75.20%
Volksinitiative „Für eine öffentliche Krankenkasse“	6'245	38.10%	10'149	61.90%
<b>Gemeinde</b>				
Tram Region Bern, Realisierung der Tramlinie 10	6'218	38.61%	9'885	61.39%
Tram Region Bern, Verlängerung der Tramlinie 9 nach Kleinwabern	10'334	64.28%	5'743	35.72%
<b>Abstimmungen vom 30. November 2014</b>				
Stimmbeteiligung: Bund: 52.60%, Gemeinde: 53.62%				
<b>Bund</b>				
Volksinitiative "Schluss mit den Steuerprivilegien für Millionäre (Abschaffung der Pauschalbesteuerung)"	6'973	48.00%	7'565	52.00%
Volksinitiative "Stopp der Überbevölkerung zur Sicherung der natürlichen Lebensgrundlagen" (Ecopop)	3'087	21.10%	11'551	78.90%
Volksinitiative „Rettet unser Schweizer Gold (Gold-Initiative)“	2'484	17.10%	12'027	82.90%
<b>Gemeinde</b>				
Übertragung Wasserversorgung Oberbalm	12'141	93.92%	787	6.08%

## 18.3 Einbürgerungen

### Einbürgerungen

	Gesuche		Personen	
	2013	2014	2013	2014
Anzahl Sitzungen	5	3		
Total neu eingegangene Gesuche	82 *	50		
Total behandelte Gesuche	76	49	126	68
Total hängige Gesuche per 31.12.2014	59	60**		
Zusicherung des Bürgerrechts der Gemeinde Köniz	72	49	117	68
davon Einzelgesuche	51	39		
Familien	21	10		
Abgelehnte Gesuche	2	0	4	0
Sistierte Gesuche	2	0	5	0
Zurückgezogene Gesuche (vor Behandlung durch Komm.)	1	4	1	5

\*14 zusätzliche Gesuche wurden nach Inkrafttreten der neuen Verfassungsbestimmungen der Initiative „Keine Einbürgerung von Verbrechern und Sozialhilfeempfängern“ am 11. Dezember 2013 eingereicht. Gestützt auf die neuen Bestimmungen wurden 4 davon retourniert (keine Niederlassungsbewilligung C). 10 Gesuche wurden auf Anweisung der kantonalen Stellen zurückbehalten. 7 Gesuche konnten 2014 weiterbearbeitet werden.

\*\* davon wurden 14 Gesuche vorläufig sistiert, da die Gewährleistung der neuen Gesetzgebung durch den Bund noch ausstehend ist.

Gründe, welche zur Ablehnung/Sistierung von Gesuchen geführt haben: Fehlende Integration, Strafverfahren/Jugendgerichtsurteile, keine staatspolitischen Kenntnisse

### Aufteilung nach Nationalitäten der zugesicherten Gesuche

Nationalität	Anzahl Personen
Italien	15
Bundesrepublik Deutschland	14
Serbien	8
Frankreich	3
Kosovo	3
Portugal	3
Sri Lanka	3
Vietnam	3
Bosnien Herzegowina	2
Grossbritannien	2
Irak	2
Libanon	2
USA	2
Türkei	1
Ägypten	1
Andorra	1
China	1
Mazedonien	1
Slowenien	1
Total	68



# 19. Polizeiinspektorat

(Direktion Sicherheit und Liegenschaften, DSL)

## Stationäre Geschwindigkeitskontrollen durch Polizeiinspektorat

Vergleich	2011	2012	2013	2014
Anzahl Übertretungen Ordnungsbussenverfahren	23'346	20'138	15'766	13'679
Total Übertretungen Anzeigeverfahren	295	195	147	140
Total Ordnungsbussenertrag Gemeinde	1'691'139.00	1'287'875.00	979'351.00	850'837.00
Durchschnittliche Bussenhöhe Ordnungsbussen	72.45	63.95	62.10	62.20
Anzahl Übertretungen im Ordnungsbussenverfahren pro Tag	63,96	55,17	43,19	37.48
Total Betriebstage	1'322	1'335	1'443	1'397

Strassen	signal. Höchst- geschwin- digkeit	kontrollierte Fahrzeuge		Anzahl Übertretungen	
		2013	2014	2013	2014
Köniz, Landorfstrasse	50	989'671	1'064'891	530	1'013
Liebefeld, Hessesstrasse	30	862'340	951'982	4'382	4'056
Niederscherli, Schwarzenburgstrasse	50	1'282'313	1'246'963	2'173	2'093
Spiegel, Spiegelstrasse	40	412'885	466'237	636	823
Wabern, Kirchstrasse	40	1'180'421	1'147'138	3'640	2'789
Semistationäre Anlage	Diverse	540'492	534'156	4'552	3'045
Total (inkl. Verzeigungen)		5'268'122	5'411'367	15'913	13'819

## Geschwindigkeitskontrollen der Kantonspolizei auf Staats- und Gemeindestrassen 2014

Staatsstrassen	Anzahl Kontrollen	kontr. Fahrzeuge	Anzahl Übertretungen
Freiburgstrasse	18	12'045	1'042
Muhlernstrasse	15	5'530	669
Schwarzenburgstrasse	23	9'912	826
Seftigenstrasse	5	5'165	189
Total 2014	61	32'652	2'726
Total 2013	65	30'846	3'030

Gemeindestrassen	Anzahl Kontrollen	kontr. Fahrzeuge	Anzahl Übertretungen
Hallmattstrasse	1	235	12
Kirchstrasse	1	383	13
Köniztalstrasse	3	94	8
Landorfstrasse	3	1'095	24
Mengestorfstrasse	3	201	16
Neueneggstrasse	1	41	0
Sägestrasse	2	1'110	30
Sensemattstrasse	4	689	156
Spiegelstrasse	2	321	23
Stapfenstrasse	5	934	27
Talstrasse	1	52	6
Ulmizstrasse	4	252	65
Wangentalstrasse	1	237	31
Total 2014	31	5'644	411
Total 2013	30	6'959	426

## Geschwindigkeitskontrollen Kantonspolizei im Vergleich zu den Vorjahren

	2007	2008	2009	2010	2011	2012	2013	2014
Anzahl Kontrollen	47	60	134	96	97	77	95	92
kontrollierte Fahrzeuge	15'280	18'583	35'324	34'966	41'836	30'122	37'805	38'296
Anzahl Übertretungen	735	1'281	2'755	2'439	2'570	1'520	3'456	3'137
in %	4,8	6,9	7,8	7,0	6,1	5,0	9,1	8,2

## Aufgenommene Verkehrsunfälle und Tote 2010-2014

	2010	2011	2012	2013	2014
Unfälle gesamt	113	127	135	127	111
Unfälle mit Personenschaden	52	58	59	53	59
Unfälle ohne Personenschaden	61	69	76	74	52
Tote	0	0	2	0	0

## Verkehrsunfälle mit Personenschaden (Details)

Unfallart	2010	2011	2012	2013	2014
Schleudern/Selbstunfall	9	15	20	15	8
Überholunfall, Fahrstreifenwechsel	3	2	3	3	3
Auffahrunfall	11	14	8	7	10
Abbiegeunfall	5	2	5	1	6
Einbiegeunfall	11	14	8	11	17
Überqueren der Fahrbahn	6	4	1	1	1
Frontalkollision	0	0	1	2	3
Parkierunfall	0	1	0	0	2
Fussgängerunfall	7	6	13	13	9
Tierunfall	0	0	0	0	0
Andere	0	0	0	0	0

Verkehrsmittel	2010	2011	2012	2013	2014
Personenwagen	17	30	23	51	64
Fahrrad (inkl. E-bike)	22	15	20	18	29
Motorfahrrad	2	1	0	2	0
Kleinmotorrad	3	4	3	2	2
Motorrad	3	8	3	7	7
Lastwagen	0	0	0	2	0
ÖV (Bus, Tram)	0	0	0	3	2
Fussgänger	7	6	14	15	9
Andere	1	0	2	4	6

## Leistungen (in Stunden) der Kantonspolizei im Auftrag der Gemeinde

		2013	2014
Sicherheitspolizei	Präventive Präsenz	4'033	4'647
	Präventionsarbeit	3	244
	Ereignisbewältigung	2'032	1'982
	Veranstaltungen und Kundgebungen	849	1'306
	Beratung/Instruktion/Auskunft/Analyse	0	406
Verkehrspolizei	Präventionsarbeit	98	0
	Verkehrskoordination/-beratung	234	99
Übrige	Amts- und Vollzugshilfe	720	167
	Gemeindepolizeiliche Aufgaben	116	0
Gutschrift	Unentgeltliche Interventionen	0	-76
<b>Total Leistungen</b>		<b>8'085</b>	<b>8'775</b>

## Auszug aus der Kriminalstatistik der Kantonspolizei

		2013	2014
<b>Gegen Leib und Leben</b>	Tötungsdelikte	0	0
	schwere Körperverletzungen	0	2
	einfache Körperverletzungen	19	19
	Tätlichkeiten	50	27
	Gefährdung des Lebens	4	2
	Beteiligung Raufhandel/Angriff	0	4
<b>Gegen das Vermögen</b>	Veruntreuung	5	4
	Entreissdiebstahl	2	0
	Taschen-, Trickdiebstahl	190	104
	Ladendiebstahl	43	54
	Einschleichdiebstahl	50	38
	Einbruchdiebstahl	280	205
	Fahrzeugeinbruchdiebstahl	80	21
	Raub einfach	4	3
	Raub Waffe	8	2
	Sachbeschädigung	294	234
	Sachbeschädigung bei Diebstahl	353	225
	Betrug	41	28
	Erpressung	4	1
	Hehlerei	7	4
<b>Gegen die Freiheit</b>	Drohung	44	28
	Nötigung	4	12
	Freiheitsberaubung u. Entführung	2	0
	Hausfriedensbruch	4	8
	Hausfriedensbruch bei Diebstahl	273	202
<b>Gegen sexuelle Integrität</b>	sexuelle Handlung Kind	1	9
	sexuelle Nötigung	2	2
	Vergewaltigung	1	2
<b>Übrige Titel</b>	Brandstiftung	0	1
	Fälschung von Geld, etc.	3	3
	Urkundenfälschung	18	12
	Gewalt und Drohung gegen Beamte	4	3
	Hinderung einer Amtshandlung	7	5
<b>Gegen Betäubungsmittel</b>	Anzahl Straftaten	164	227

## 20. Bade- und Freizeitanlagen

(Direktion Sicherheit und Liegenschaften, DSL)

### 20.1. Bereitstellung und Betrieb Badeanlage Weiermatt

#### Besucherzahlen (Eintritte) Saison 2014; Monatsdurchschnitte

	Durchschnitt 1996-2013	2013	2014
Mai	13'661	410	3'460
Juni	41'495	28'950	40'180
Juli	50'172	69'120	24'650
August	46'246	43'370	13'980
September	4'619	4'660	3'760
Total	155'432	146'510	86'030

## 21. Bevölkerungsschutz

(Direktion Sicherheit und Liegenschaften, DSL)

### 21.1. Zivilschutz

#### Personalbestand der Zivilschutzorganisation Köniz (ZSO Köniz) per 1. Januar

	2014	2015
Sollbestand ausgebildet gemäss kantonalen Vorgaben	224	420
in Zivilschutzorganisation eingeteilte Pflichtige, ausgebildet	265	378
in andere Zivilschutzorganisation eingeteilte Pflichtige	54	68
nur administrativ erfasste Zivilschutzpflichtige (Reserve)	498	584
ZS-Untaugliche	126	132
mil. Untaugliche (in der Aushebung als SD-untauglich erklärt)	12	14
Nicht ausgebildete aus Rekrutierungszentrum Sumiswald	48	38
Total	1'227	1634

#### Aus- und Weiterbildung Zivilschutz Köniz

Kurse und Rapporte	Anzahl Teilnehmer		Dienstage	
	2013	2014	2013	2014
Grund- und Kaderkurse	19	28	203	321
Weiterbildungs- und Wiederholungskurse inkl. Vorkurse, Rapporte	295	420	575	1155
Einsatz Mountainbike + Trial EM	57		177	
Einsatz Kantonales Schwingfest	70		188	
Kata Einsatz Gde Köniz			17	17
Nothilfe Einsatz Schangnau			18	101
Instandstellung Oberbalm			13	52
Total	441	496	1'143	1646

#### Übersicht über die Schutzplätze

	Einwohner/innen	Schutzplätze	in %
<b>Quartier 1:</b> Niederwangen, Oberwangen, Thörishaus	5768	6'761	117
<b>Quartier 2:</b> Gasel, Niederscherli, Mittelhäusern, Oberscherli	4777	6209	130
<b>Quartier 3:</b> Schliern	6576	7'527	114
<b>Quartier 4:</b> Köniz, Spiegel	7662	8'817	115
<b>Quartier 5:</b> Liebefeld	8188	6'386	78
<b>Quartier 6:</b> Wabern	7692	9'304	121
Total	40663	45004	111

## Zivile Einquartierungen (Anzahl Übernachtungen)

	2013	2014
Zivilschutzanlage Oberwangen	30	0
Zivilschutzanlage Niederscherli	28	0
Zivilschutzanlage Blindenmoos	0	364
Zivilschutzanlage Stapfen	0	0
Zivilschutzanlage Stationsstrasse	0	0
Zivilschutzanlage Chly Wabere	0	0
Total	58	364

## 21.2. Feuerwehr

### Einsätze der Feuerwehr (Anzahl)

	2012	2013	2014
Feuer	41	36	27
Kaminbrand	3	4	1
Wald-/Flurbrände	8	3	2
Wasser	39	21	29
Schnee	0	0	0
Sturm/Elementar	10	16	17
Öl/Gas	22	19	28
Chemie	3	5	1
Strahlenschutz	0	0	0
Verkehrsunfälle ohne Personenrettungen und übrige Personenrettungen	7 3	5 7	1 6
Tierrettung	4	4	8
Insekten	77	186	105
Technische Hilfe	13	10	10
Fehlalarme automatischer Brandmeldeanlagen	81	72	82
Andere	5	9	1
Total	316	397	318

## 22. Öffentliche Bauten

(Direktion Sicherheit und Liegenschaften, DSL)

### 22.1. Erstellung und Unterhalt gemeindeeigener Bauten

#### Kreditanträge

Folgende Kreditanträge der Abteilung Gemeindebauten wurden 2014 bewilligt:

Objekt	Kreditart *	behandelt/ Kredit bewilligt durch	am	Kredit Fr.
Schliern, Hertensbrünnen; Kindergarten Sanierung	A	Gemeinderat	19.02.2014	40'000.00
Badeanlage Weiermatt, Köniz; Sanierung und Erneuerung der Allwetterspielplätze	A	Gemeinderat (gebundene Ausgabe)	05.03.2014	195'000.00
Badeanlage Weiermatt, Köniz; Sanierung und Erneuerung des Beachvolleyfeldes	A	Gemeinderat (gebundene Ausgabe)	05.03.2014	32'000.00
Liebefeld Sportplatz; Bauliche Massnahmen und Ersatz Anzeigetafel	A	Gemeinderat	11.03.2014	44'000.00
Diverse neue Basisstufen 2014; Bauliche Anpassungen und Mobiliar	A	Parlament	28.04.2014	376'000.00
Tagesschulen 2014, Köniz Buchsee; Bauliche Anpassungen und Mobiliar	A	Gemeinderat	30.04.2014	40'000.00
Liebefeld Hessgut; Umnutzung Tagesheimraum in Kindergarten	A	Gemeinderat	14.05.2014	56'000.00
Köniz Oberstufenzentrum OZK Sanierung der Dachwasserfallstränge	A	Gemeinderat	05.06.2014	85'000.00
Köniz Oberstufenzentrum OZK Sanierung der Elektroinstallationen	A	Gemeinderat	05.06.2014	40'000.00
Niederwangen „Schule und Sport im Ried“; Projektwettbewerb	W	Parlament	18.08.2014	310'000.00
Liebefeld Sportplatz; Garderobenerweiterung	P	Gemeinderat	13.08.2014	40'000.00
Köniz, Sägematte (Arborea); Verlegung von Parkplätzen	A	Gemeinderat	04.09.2014	50'000.00
Schulanlage Spiegel; Gesamt-sanierung/Erweiterung	P	Parlament	10.11.2014	710'000.00
Liebefeld Sportplatz; Dringende Kleininvestitionen u. Sanierungsmassnahmen	A	Gemeinderat	15.10.2014	105'000.00
Schulanlagen; Baulicher Unterhalt und kleine Erneuerungen, Nachkredit 2014	A	Gemeinderat	15.10.2014	147'000.00
Schulanlage Hessgut, Liebefeld; Erweiterung	P	Gemeinderat	29.10.2014	195'000.00
Schulanlage Buchsee, Köniz; Klassentrakt Aufstockung	P	Gemeinderat	29.10.2014	130'000.00
Vandalismus-Bekämpfung auf Schul- und Sportanlagen, bauliche Massnahmen	A	Gemeinderat	05.11.2014	120'000.00
Schulanlage Buchsee, Köniz; Sanierung der Fernwärmeleitungen	A	Gemeinderat	26.11.2014	85'000.00
<b>Bewilligte Kredite Total 2014 in CHF</b>				<b>2'800'000.00</b>
Bewilligte Kredite Total 2013 in CHF				13'015'000.00

\*A= Ausführungskredite; P= Vorprojekt-/Projektkredite; W= Wettbewerb

## Unterhalt von Gebäuden und Anlagen

	2013	2014
Aufwand zu Lasten der Laufenden Rechnung in Fr.	1'611'441.05	1'709'967.00

## Neu-, Um- und Erweiterungsbauten

	2013	2014
Aufwand zu Lasten der Investitionsrechnung in Fr.	8'922'123.05	8'672'456.50



## 24. Umweltschutz, Energie

(Direktion Umwelt und Betriebe, DUB)

### 24.1. Beratungen, Bewilligungen, Inspektionen im Umweltschutz

NO<sub>2</sub>-Immissionen Gemeinde Köniz 2014 in µg/m<sup>3</sup>

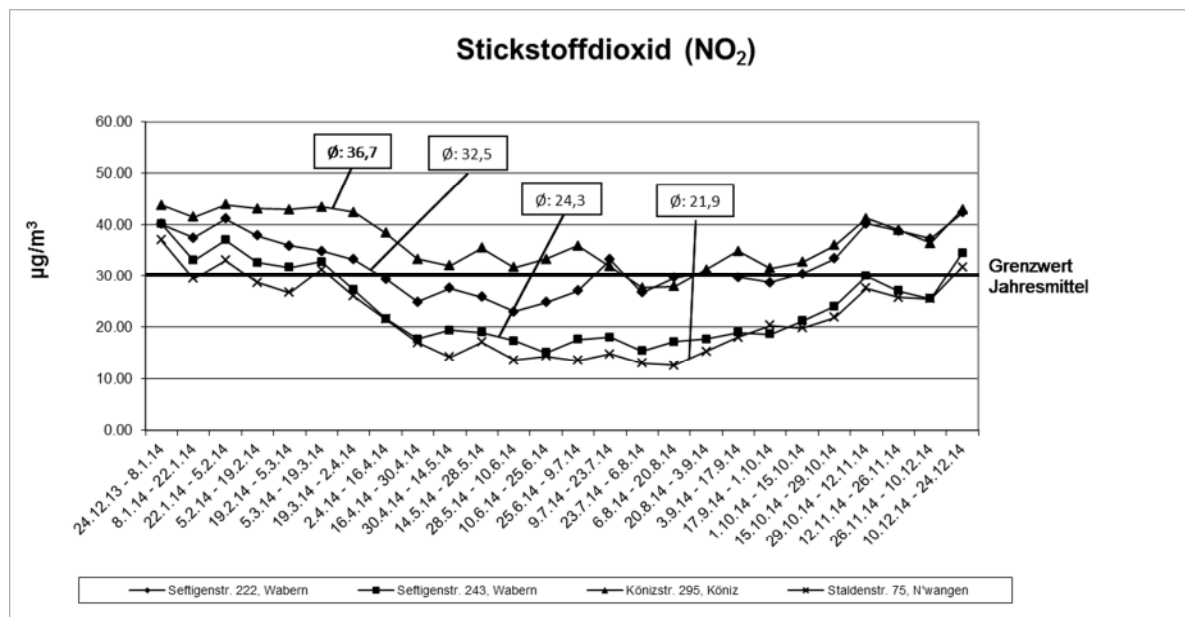

NO<sub>2</sub>-Jahresmittelwerte 1994-2014 in µg/m<sup>3</sup>

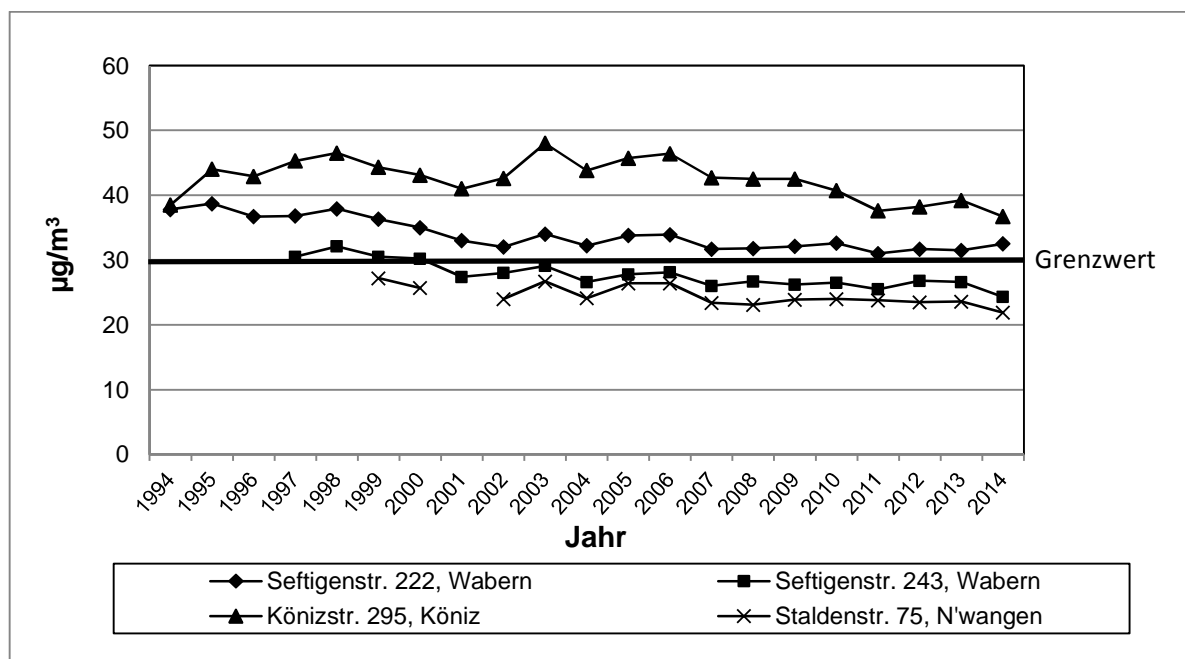

## Statistik der amtlichen Öl- und Gasfeuerungskontrolle in Köniz

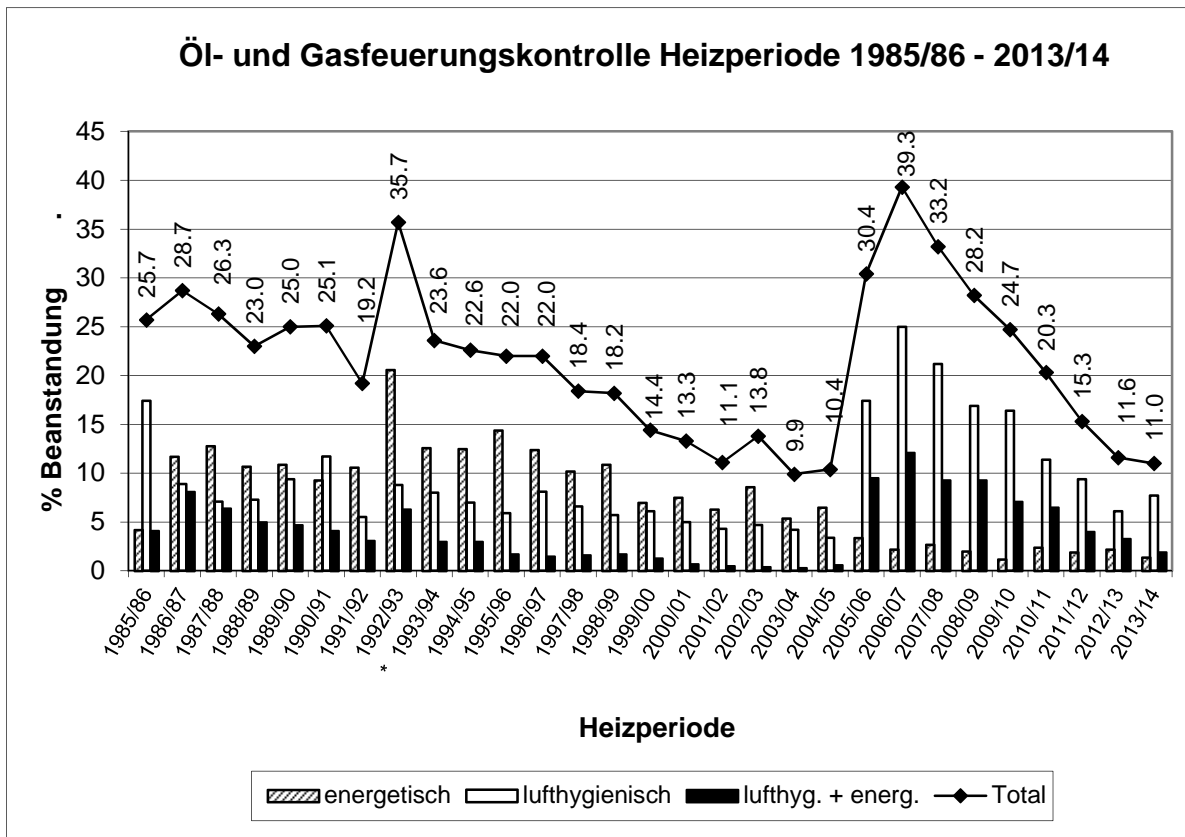

Art der Beanstandungen:

- energetisch: Die Abgasverluste liegen über den Grenzwerten der eid. Luftreinhalte-Verordnung (LRV)
- lufthygienisch: Kohlenmonoxid-, Stickoxid- oder Russzahl-Grenzwerte sind überschritten oder die Abgase enthalten unverbrannte Ölteile.

\* Ab Heizperiode 1993/94 inkl. Gasheizungen

## 24.2. Beratungs- und Koordinationsleistungen Energie und Nachhaltigkeit

### Stromverbrauch nach Energieträger der Gemeindeverwaltung 2009 bis 2013

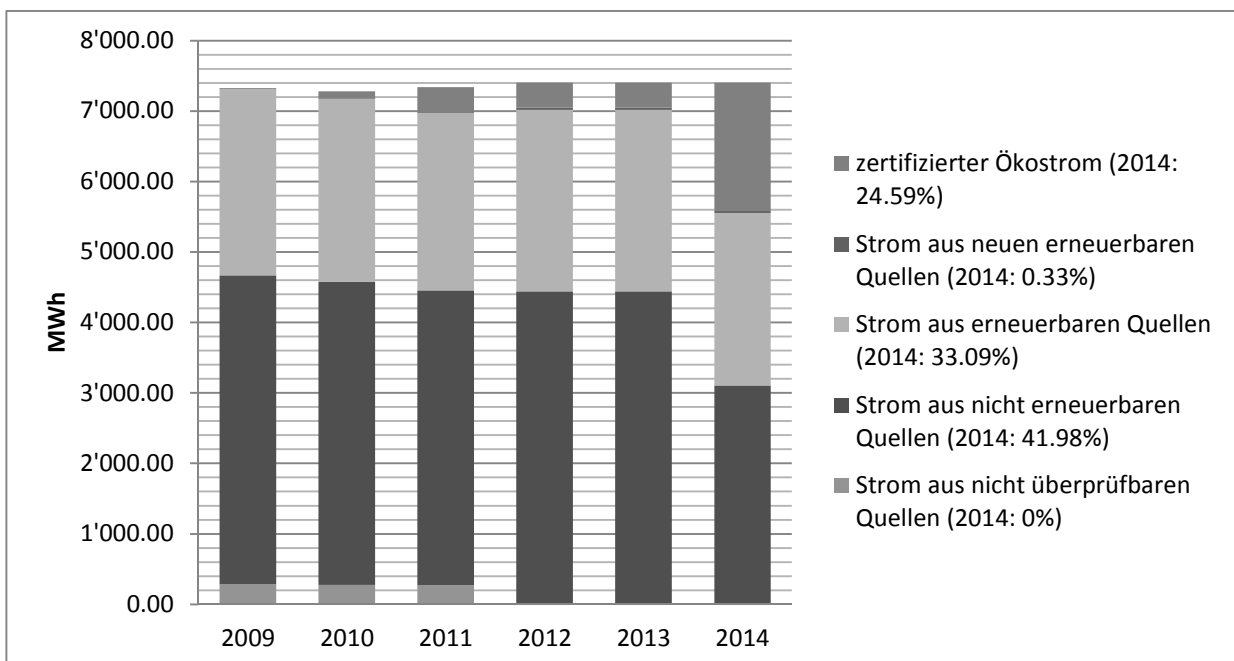

Quelle: Verbrauch Hydrojahr der Gemeinde Köniz, BKW (Seit 2013 ist der Gesamtverbrauch aufgrund von Datenschwierigkeiten der BKW unbekannt, es wurden die Daten von 2012 verwendet)

## Wärmebedarf nach Energieträger der Gemeindeverwaltung 2009 bis 2014

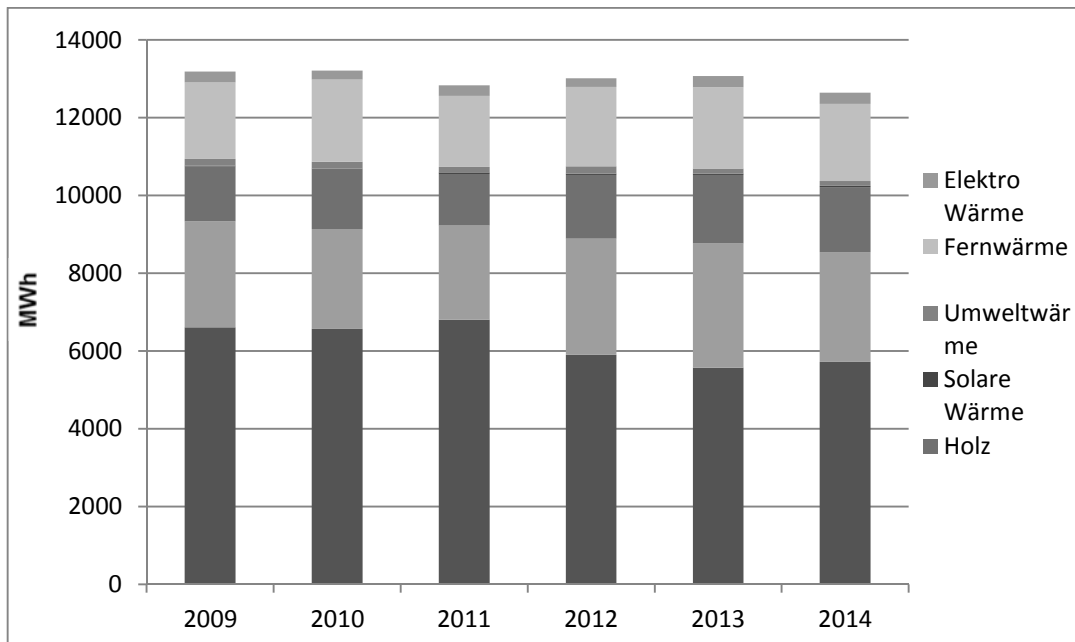

Kommentar: Anteil erneuerbare Energien 2014: **22.3%**

Quellen: Energiebuchhaltung 2008 bis 2014 (Schulhäuser jährlich ausgewertet, andere Gebäude Daten von 2009)

## Ziele der Energiestrategie für die Gemeindeverwaltung

Ziele bis 2035	Trend	Stand 2014
Wärmebedarf -25%	→	Gleichbleibend, noch über Zielwert
Erneuerbarer Anteil Wärme 80%	↑	Anteil erneuerbarer Energiequellen nimmt zu, aber noch unter Zielwert
Strombedarf -10%	→	Konstant über Zielwert seit 2006
Erneuerbarer Anteil E Strom 100%	↑	Anteil erneuerbarer Energiequellen nimmt zu, aber noch unter Zielwert
Treibstoffbedarf -10%	↓	Nimmt ab. Unter Zielwert!
Erneuerbarer Anteil Treibstoff 10%	→	Anteil erneuerbarer Energiequellen beträgt 0%

## 25. Landschaft

(Direktion Umwelt und Betriebe, DUB)

### 25.3. Bestattungs-, Erbschafts- und Siegelungsdienste

#### Statistik über die Bestattungen und Beisetzungen

Friedhöfe	Köniz		Wabern		Niederscherli		Oberwangen		Total	
	2013	2014	2013	2014	2013	2014	2013	2014	2013	2014
Erdbestattungen										
Erwachsene	20	10	5	5	3	2	1	2	29	19
Kinder	1	0	0	0	0	0	0	1	1	1
Familiengräber										
Sarg oder Urne*	7	8	2	3	2	1	0	1	11	13
Urnengräber										
Reihe	17	10	4	8	1	2	4	1	26	21
Nische	18	23	8	7	4	3	3	2	33	35
Urnenhain	4	10	2	2	2	0	0	0	8	12
bestehendes Grab**	42	41	11	6	7	7	1	3	61	57
Gemeinschaftsgrab	75	77	29	22	11	7	3	7	118	113
Auswärts Bestattete/Urne nach Hause									118	133
<b>Total</b>	<b>184</b>	<b>179</b>	<b>61</b>	<b>53</b>	<b>30</b>	<b>22</b>	<b>12</b>	<b>0</b>	<b>405</b>	<b>404</b>

\* Beisetzung in neue und bestehende Familiengräber /

\*\* Beisetzung in bestehende Urnen- oder Sarggräber

In der Statistik 2014 sind auch 31 (Vorjahr 48) Bestattungen von Verstorbenen mit auswärtigem Wohnsitz enthalten.

Auf dem Friedhof Wabern, Nesslerenholz fand eine muslimische Beisetzung statt.

#### Statistik Testamentsdienst

	2012	2013	2014	
Testamentsdepot				
Gemeinde BEST (Tresor)	554	544	548	
Neueinlagen BEST	39	38	56	
Herausgaben (H) und Wiedereinlagen (W) BEST	23	26	H34	W29
Einlagen bei Notariat, BEST zur Registrierung gemeldet	34	25	43	
<b>Erblasser/-innen</b>	83	88	85	
<b>Testamentseröffnungen</b>				
Total	100	111	101	
durch BEST	83	82	71	
durch Notariate (bei ihnen deponiert)	9	21	15	
durch Notariate, Eröffnung mit Erbvertrag (übertragen mittels Koordinationsentscheid)	8	8	15	
<b>Erbenbescheinigungen</b>	27	22	23	
<b>Testamentspublikationen</b>	14	14	15	
<b>Willensvollstreckzeugnisse</b>	15	16	11	
<b>Bescheinigungen</b>				
keine Einsprache	43	27	25	
kein Testament	134	158	143	

## Statistik Erbschaftsdienst

	2012	2013	2014
Überprüfung Erbsicherungsmassnahmen	118	115	126
Anordnung Erbschaftsinventar	44	48	50
Verzicht Erbschaftsinventar	32	29	29
Erbschaftsverwaltung	1	4	5
Erbenruf	1	1	2
Erbvertrag an Notar zur Eröffnung (ohne Testament)	32	31	25

## 26. Ver- und Entsorgung

(Direktion Umwelt und Betriebe, DUB)

### 26.1. Wasserversorgung

#### Herkunft des Trinkwassers

Wasserbezugsort	2012		2013		2014	
	[m <sup>3</sup> ]	[%]	[m <sup>3</sup> ]	[%]	[m <sup>3</sup> ]	[%]
Selhofen (Grundwasser)	1'573'020	48	1'346'506	38	1'120'963	33
Sensematt (Grundwasser)	1'200'240	36	1'289'095	36	1'310'894	38
Margel (Quellwasser)	292'047	9	484'647	13	476'787	14
Gummersloch (Quellwasser)	165'830	5	276'542	8	249'898	7
Rolli (Quellwasser)	78'151	2	177'709	5	141'330	4
Wasserverbund Region Bern	0	0	2'672	0	140'779	4
Total	3'309'288	100	3'577'171	100	3'440'651	100

Seit September 2014 ist die Grundwasserfassung Selhofen infolge Sanierung ausser Betrieb. Das fehlende Wasser wird von der Grundwasserfassung Sensematt und vom Wasserverbund Region Bern beschafft. Die Zahlen 2014 sind daher nicht mit früheren Jahren vergleichbar.

#### Überwachung der Trinkwasserqualität

Anzahl Untersuchungen	2012	2013	2014
Mikrobiologische Untersuchungen	362*	386*	401*
Physikalische und chemische Untersuchungen	50	46	35
Spezialuntersuchungen, Zink, Kupfer, Pestizide	7	4	2

\* Qualitätsnachweise bei Leitungsinbetriebnahmen führten zu erhöhten Wasserproben.

#### Bakteriologische Ergebnisse (max.-Werte)

	aerobe Keime in 1 ml			Escherichia coli in 100 ml			Enterokokken in 100 ml			Beurteilung		
	2012	2013	2014	2012	2013	2014	2012	2013	2014	2012	2013	2014
Toleranzwerte	Fassung < 100 Netz < 300			nicht nachweisbar			nicht nachweisbar					
Quellfassungen												
Gummersloch	0	5	4	0	0	0	0	0	0	Eb*	Eb*	Eb*
Margel	0	67	0	0	0	0	0	0	0	Eb*	Eb*	Eb*
Rolli	3	10	3	0	0	0	0	0	0	Eb*	Eb*	Eb*
Grundwasserfassungen												
HPW Selhofen	5	3	4	0	0	0	0	0	0	Eb*	Eb*	Eb*
Sensematt**	5	2	37	0	0	1	0	0	0	Eb*	Eb*	Eb*

\* Eb = Das Wasser entspricht bakteriologisch den Richtlinien des Lebensmittelbuches.

\*\* Unwetter vom 13.07.2014

## Chemische Ergebnisse

	Gesamthärte °fH (franz. Härtegrade)			Nitrate mg/l			Beurteilung		
	2012	2013	2014	2012	2013	2014	2012	2013	2014
Toleranzwert	-			40					
Quellfassungen									
Gummersloch	34	33	34	18	20	23	Ec*	Ec*	Ec*
Margel	34	32	34	17	18	19	Ec*	Ec*	Ec*
Rolli	30	29	30	18	17	17	Ec*	Ec*	Ec*
Grundwasserfassungen									
HPW Selhofen	17	15	17	4	2	3	Ec*	Ec*	Ec*
Sensematt	23	23	23	10	8	10	Ec*	Ec*	Ec*

\* Ec = Die Ergebnisse entsprechen chemisch den Richtlinien des Lebensmittelbuches  
 °fH 0-15 = weich; °fH 15-25 = mittelhart; °fH >25 = hart

Die aufgeführten Messwerte der Gesamthärte und des Nitratgehalts erlauben keinen Rückschluss auf die Wasserqualität beim Abonnement, da die Verbraucher z. T. mit Mischwasser aus den verschiedenen Bezugsorten versorgt werden. Die Angaben beziehen sich auf die jeweils zuletzt genommenen Wasserproben.

## Inspektionen des Kantonalen Labors Bern

	2012	2013	2014
Inspektion der Anlagen, des Unterhalts und der Selbstkontrolle (nach Qualitätssicherungshandbuch des Kant. Labors)	*2 Inspektionen	0 Inspektionen	0 Inspektionen
Ergebnisse	Anforderungen erfüllt		

\* Am 17.01. und 01.02.2012 wurden sämtliche Anlagen inspiziert.

## Wasserverbrauch

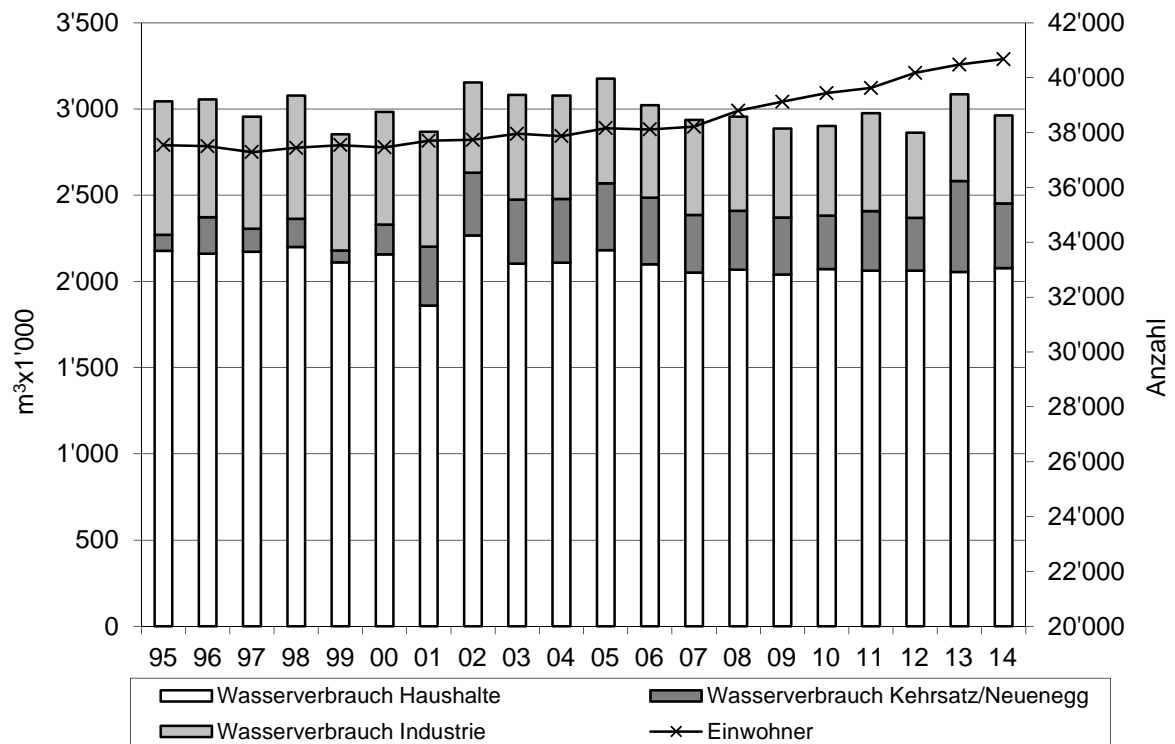

## Wasserverbrauch in Zahlen [m<sup>3</sup>]

	2012	2013	2014
Haushalt	2'061'930	2'056'354	2'078'169
Industrie	495'405	501'665	509'833
Total Gemeindegebiet	2'557'335	2'558'019	2'588'002
Lieferung an Gemeinde Kehrsatz	259'146	296'263	279'436
Lieferung an Gemeinde Neuenegg	47'290	230'770*	94'166
Lieferung an Wasserverbund Region Bern			2'831
Total	2'863'771	3'085'052	2'964'435
Veränderung gegenüber Vorjahr			
Haushalt	+311	-5'576	+21'815
Industrie	-71'308	+6'260	+8'168
Gemeinde Kehrsatz	-36'299	+37'117	-16'827
Gemeinde Neuenegg	-3'253	+183'480	-136'604
Wasserverbund Region Bern			+2'831
Veränderung Total	-110'549	+221'281	-120'617

\*Die Gemeinde Neuenegg hat im 2013 ihre Wasserversorgung erneuert. In dieser Zeit war sie auf eine zusätzliche Wasserlieferung von Köniz angewiesen.

## Wasserzinseinnahmen [CHF]

	2012	2013	2014
Haushalt	4'241'623	4'220'772	4'244'439
Industrie	805'731	811'927	804'718
Total Gemeindegebiet	5'047'354	5'032'699	5'049'157
Gemeinde Kehrsatz	120'867	128'984	131'127
Gemeinde Neuenegg	25'484	55'664	33'185
Total	5'193'705	5'217'347	5'213'469
Veränderung gegenüber Vorjahr			
in Fr.	-133'947	+23'642	-3'878
in %	-2,51	+0,46	-0,07

## Durchschnittlicher Preis pro m<sup>3</sup> [CHF]

	2012	2013	2014
Gemeinde Köniz (Preis für Endbezüger):			
Haushalt	2,06	2,05	2,04
Industrie	1,63	1,62	1,58
Lieferung an andere Gemeinden (Preis bis zur Abgabestelle/Messschacht):			
Gemeinde Kehrsatz	0,47	0,44	0,47
Gemeinde Neuenegg	0,54	0,24	0,35

## Abonnenten und Wasserzähler

	2012	2013	2014
Zahl der Abonnenten	5'745	5'772	5'791
Eingebaute Wasserzähler	6'134	6'154	6'167
Auswechslung von Wasserzählern	402	551	730

(Auswechslungsrate über 5 Jahre = 8,7 %)



## Öffentliches Leitungsnetz (Hauptleitungen) [m<sup>1</sup>]

	2012	2013	2014
Netzausbau	25	275	1'941
Erneuerung	1'167	1'811	1'095
Leitungsreparatur	20	13	25
Total verlegte Leitungen	1'213	2'099	3'060
Aufhebung	558	526	901
Zu-/Abnahme des Leitungsnetzes	-533	-251	+1'039
Gesamtlänge (n. Werkplaninformationssystem)	170'189	169'938	170'977
Zahl der Hydranten (Stück)	1'390	1'391	1'397
Ausführung der Verlegearbeiten			
- durch eigenes Personal	949	979	530
- durch Privatfirmen	263	1'119	2'530
- Total	1'213	2'099	3'060
Erneuerungsrate in %	0,68	1,06	0,64
Zahl der Leitungsdefekte	30	30	23

## Hausanschlüsse

	2012	2013	2014
Ausgestellte Trinkwasseranschlussbewilligungen	171	136	174
Neue Hausanschlüsse	12	16	28
Aufgehobene Hausanschlüsse	10	2	6

## Leitungsbau Hausanschlüsse [m<sup>1</sup>]

	2012	2013	2014
Neuerstellung	555	678	690
Erneuerung	787	1'128	720
Leitungsreparatur	211	207	116
Total verlegte Leitungen	1'554	2'012	1'526
Gesamtlänge (n. Werkplaninformationssystem)	85'370	85'970	86'546
Ausführung der Verlegearbeiten (gestützt auf das Reglement der Wasserversorgung)			
- durch eigenes Personal	1'527	1'772	1'340
- durch Privatfirmen	27	240	186
- Total	1'554	2'012	1'526
Zahl der Leitungsdefekte	26	30	26

## 26.2. Abwasserentsorgung

### Zentrale Abwasserreinigungsanlagen

	2012	2013	2014
Einwohner an ARA Region Bern AG, Bern			
angeschlossen	34'395	34'699	34'926
nicht angeschlossen, ohne Anschlusspflicht (Landwirtschaft, Einzel-, Gruppenmassnahmen)	264	272	252
nicht angeschlossen, mit Anschlusspflicht (z. B. private Sanierungsgebiete)	25	24	21
Einwohner an ARA Sensetal, Laupen			
angeschlossen	5'081	5'083	5'083
nicht angeschlossen, ohne Anschlusspflicht (Landwirtschaft, Einzel-, Gruppenmassnahmen)	391	381	378
nicht angeschlossen, mit Anschlusspflicht (z. B. private Sanierungsgebiete)	3	3	3
Anschlussgrad ganze Gemeinde [%]	98,3	98,32	98,37

### Gereinigte Abwassermengen

gemäss Kostenverteiler ARA und Wasserverbrauch [m <sup>3</sup> ]	2012	2013	2014
Ableitung nach ARA Region Bern AG, Bern	2'786'574	3'231'933	3'729'043
Ableitung nach ARA Sensetal, Laupen	431'375	510'593	643'510
Total	3'217'949	3'742'526	4'372'553

### Liegenschaftsanschlüsse

	2012	2013	2014
Anzahl Liegenschaftsanschlüsse	6'905	6'957	6'970
Neu angeschlossene Liegenschaften	14	52	13
mit Anzahl Einwohnerequivalenzen	77	1244	768
Anzahl Kanalfensteruntersuchungen private Anschlüsse	176	340	107
Kanalfensteruntersuchungen in % der Liegenschaftsanschlüsse	2,54	4,9	1,5

### Ausgestellte Bewilligungen

	2012	2013	2014
Neubauten	21	84	18
An-, Um- und Ausbauten	155	120	145
Total	176	204	163

### Private Versickerungsanlagen (Erfassungsstand Dezember)

	2014
Anzahl ausgeführte Versickerungsanlagen	2
Total Versickerungsanlagen	498
Neu angeschlossene Beregnungsfläche [m <sup>2</sup> ]	235
Total angeschlossene Beregnungsfläche [m <sup>2</sup> ]	160'210

## Landwirtschaftsbetriebe

	2012	2013	2014
Anzahl Landwirtschaftsbetriebe	147	144	142
Beurteilte Betriebe durch AWA	3	7	3
Betriebe mit Manko Lagerkapazität für Gülle >10 %	4	5	5

## Administration Liegenschaftsentwässerung

	2012	2013	2014
Eingereichte Gewässerschutzgesuche	172	170	150
Ersatz und Sanierung von privaten Kanalisationsleitungen [m <sup>1</sup> ]	4'524	5'357	1'896
Kanalfernsehuntersuchungen bei Privaten [m <sup>1</sup> ]	3'815	7'885	3'017

## Kennzahlen aus dem Werkkataster

Eigentümer	Länge [km <sup>1</sup> ]			Anz. Schächte		
	2012	2013	2014	2012	2013	2014
Gemeindebetriebe (öffentliche Kanalisation)	148,6	149,0	149,7	3'381	3'396	3'437
Abt. Verkehr und Unterhalt (Strassenentwässerung)	61,7	62,1	62,4	5'831	5'845	5'859
Kanton Bern (Strassenentwässerung)	19,7	19,6	19,6	1'341	1'341	1342
Bundesamt für Strassen, ASTRA (Strassenentwässerung)	34,2	34,2	34,2	717	717	717
Gemeindeverband ARA Sensetal	14,2	14,2	14,2	291	291	291
Privat	371,6	380,9	389,2	25'095	25'703	26'074
andere Eigentümer	70,6	71,2	70,8	1'319	1'330	1'310
unbekannt	2,8	3,1	3,3	63	77	84
Total	723,4	734,3	743,4	38'038	38'750	39'114

Sonderbauwerke	Erstellung/ Sanierung	Kapazität
Pumpwerk Rehhag [m <sup>3</sup> /s]	1971/2010	0,140
Ersatz der Pumpen	1988	-
Regenüberlaufbecken Rehhag [m <sup>3</sup> ]	2008	1'000
Regenüberlaufbecken Eichholz [m <sup>3</sup> ]	1977	260
Regenüberlaufbecken Nesslerenholz [m <sup>3</sup> ]	1980	160
Regenrückhaltebecken Muhlernstrasse [m <sup>3</sup> ]	1984	1'760
Regenrückhaltebecken Talbodenstrasse [m <sup>3</sup> ]	1991	450
Regenüberlaufbecken Morillon [m <sup>3</sup> ]	1991	3'020
Regenüberlaufbecken Weyergut [m <sup>3</sup> ]	1991	320
Messstellen Rehhag, Waldegg und Marzili	1999	-

## 26.3. Dienstleistungen für die Abfallbewirtschaftung

### Entwicklung der Siedlungsabfallmengen (Angaben in Tonnen)

Jahr	2009	2010	2011	2012	2013	2014
Graugut und Sperrgut (KVA)	8'111	7'861	7'751	7'708	7'621	7'727
Glas (R)	1'353	1'290	1'241	1'293	1'286	1'273
Papier (R)	3'063	2'885	2'949	2'930	2'861	2'770
Feldrandkompostierung (R)	1'436	1'438	1'367	1'588	1'470	1'557
Shreddergut* (R)	211	152	166	142	146	146
Quartierkompostplätze* (R)	1'000	1'000	1'000	1'000	1'000	1'000
Metall (R)	178	146	133	118	130	148
Weissblech/Alu (R)	80	78	62	60	65	78
Textilien (R)	255	252	219	249	255	265
Elektro- und Elektronikgeräte(R)	149	115	110	108	102	106
Sonderabfälle (z.B. Gifte)	27	31	33	27	28	32
Total	15'863	15'248	15'031	15'223	14'964	15'102

Nicht enthalten sind privat bearbeitete Kompostierungen in Hausgärten (ca. 1300t/Jahr)  
 (KVA) = Kehrlichtverbrennung, (R) = Recycling, \* Schätzung

### Entwicklung der spezifischen Siedlungsabfallmengen (Angaben in kg pro Einwohner)

Jahr	2009	2010	2011	2012	2013	2014
EinwohnerInnen per 31.12.	39'123	39'437	39'623	40'174	40'474	40'675
Graugut und Sperrgut (KVA)**	208	199	196	193	188	191
Recycling (R)	197	188	183	186	180	181
Total	405	387	379	379	368	372
Anteil Recycling am Total in %	48	48	48	49	49	49

\*\* inkl. Sonderabfälle.

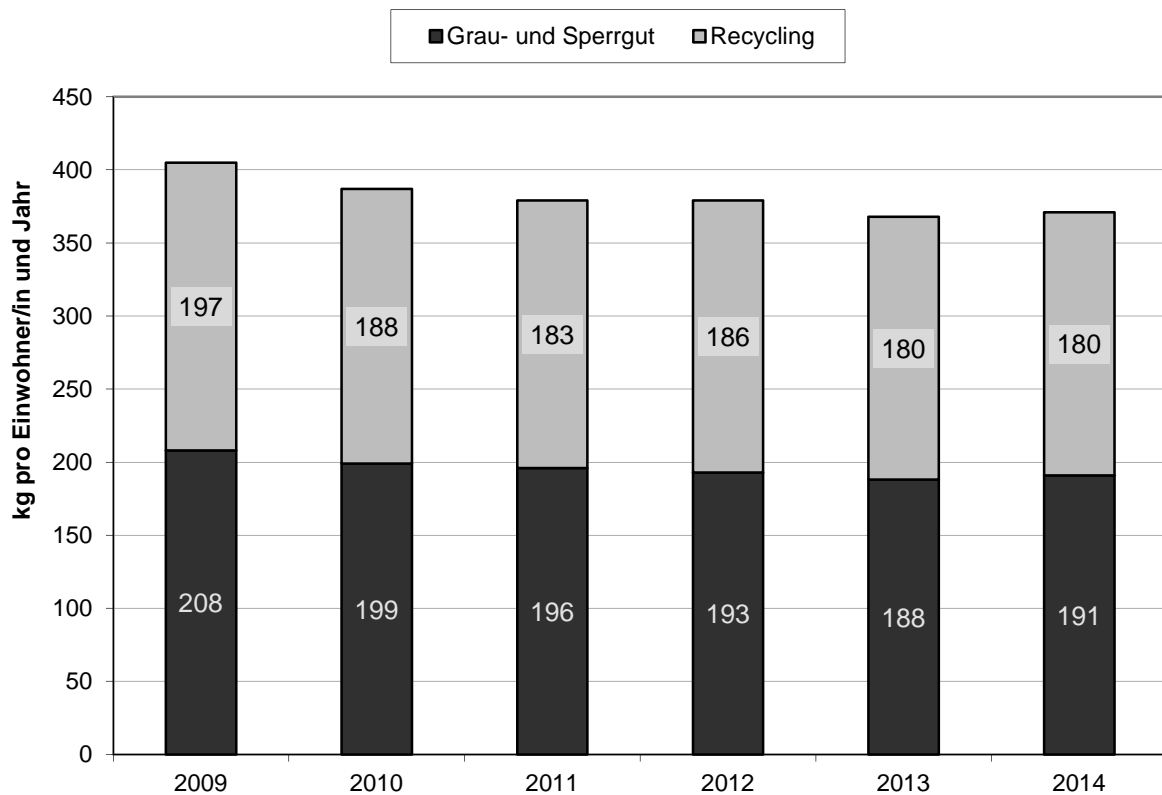

### Entwicklung der Sonderabfallmengen (Angaben in Kilogramm)

	2009	2010	2011	2012	2013	2014
Motoren- und Speiseöl	13'559	15'837	16'522	15'162	14'290	17'529
Lösungsmittel	1'500	1'970	1'957	1'198	1'435	1'633
Farben	6'826	7'495	8'589	6'444	6'344	7'850
Autobatterien	2'494	2'456	3'424	1'757	2'588	1'443
Kleinbatterien	803	768	1'273	939	982	1'177
Fotochemikalien	0	400	0	0	499	60
Insektizide, Herbizide, Fungizide	428	867	558	465	472	735
Chemikalien, Säuren, Laugen und Quecksilber	156	182	294	303	358	215
Medikamente	19	21	32	37	98	105
Leuchtstoffröhren, Energiesparlampen	1'104	1'086	669	924	1'076	843
Total	26'889	31'082	33'318	27'229	28'142	31'590

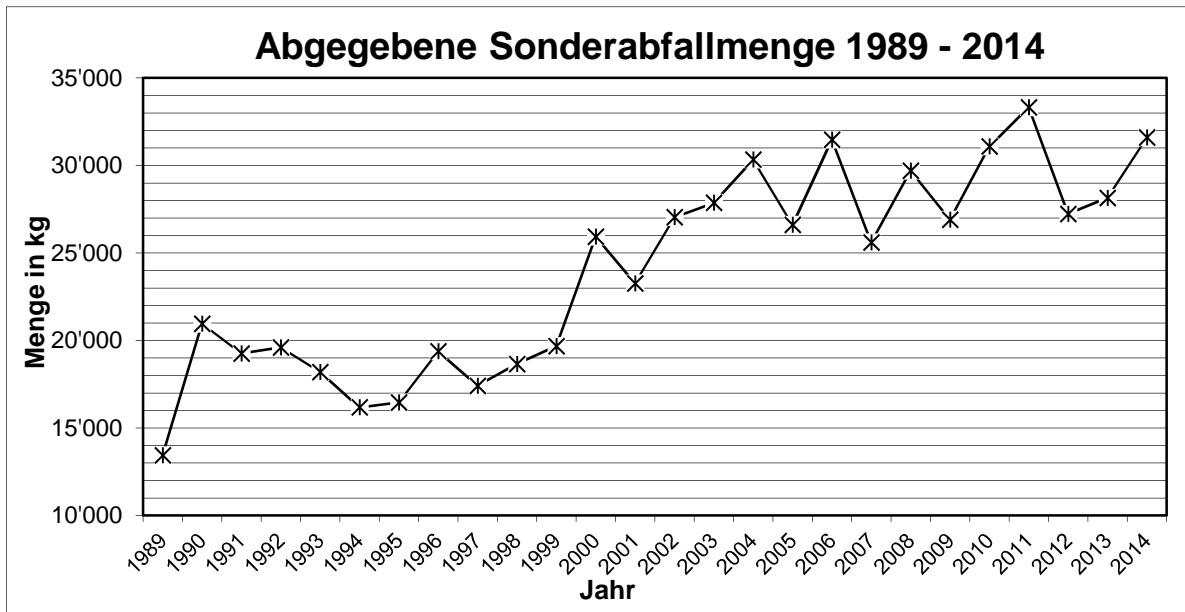

## 26.4. Betrieb, Rekultivierung und Nachsorge der Deponie

### Abgelagerte Materialien Deponie Gummersloch KEGUL (Angaben in Tonnen)

Jahr	2009	2010	2011	2012	2013	2014
Inertmaterial* (z. B. Aushub, mineralische Bauabfälle)	2'559	2'734	10'168	112'106	66'069	36'902
Abdichtungston zu Bauzwecken	0	0	0	0	0	1'473
Strassenwischgut	979	0	0	0	0	0
Strassensammlerschlämme	562	0	0	0	0	0
Grüngut (Rechengut)	37	0	0	0	0	0
<b>Total</b>	<b>4'137</b>	<b>2'734</b>	<b>10'168</b>	<b>112'106</b>	<b>66'069</b>	<b>38'375</b>

\* Teilweise umgerechnet aus m<sup>3</sup> (1m<sup>3</sup> entspricht 1,5 Tonnen)

## 27. Landinformationssystem

(Direktion Umwelt und Betriebe, DUB)

### 27.1. Geomatik

#### Statistik aktueller Datenstandard der amtlichen Vermessung

Datenstandard	Anteil [%]	Bemerkung
Neuvermessung nach AV93	87	
Provisorisch numerisiert (PN)	13	Scherligrabe, Schwarzwasser Süd, Oberholz, Mengestorfbergwald, Ulmizberg Ost

### 27.2. Leitungskataster

#### Datenstatistik LIS-Leitungskataster nach Werken (Erfassungsstand Ende 2014)

Medien (Werk/Eigentümer)	Leitungslängen / Trasselängen [km <sup>1</sup> ]		
	2012	2013	2014
Gas (ewb)	43.6	45.4	45.9
Fernwärme (Diverse Eigentümer)	10.9	11.3	12.0
Kabelkommunikation (upc cablecom)	204.6	205.8	210.1
Elektrizität (BKW)	400.1	424.7	459.9
Telecom (Swisscom)	305.4	318.2	420.6
Wasser (Diverse Eigentümer)	7.0	7.2	21.9**
Wasser (Dienstzweig Wasser Köniz)*	170.2	169.9	171.0
Abwasser (Dienstzweig Abwasser Köniz)*	723.4	734.3	743.4
Total	1'865.2	1'916.8	2'084.8

\*Die Leitungslängen der Dienstzweige Wasser und Abwasser wurden aus ihren Statistiken übernommen.

\*\*Übernahme Quelleitungen vom Wasserverbund Region Bern.

## 28. Informatikzentrum Köniz-Muri

(Direktion Umwelt und Betriebe, DUB)

### 28.1. Informatikzentrum

Zusammenstellung Anzahl EDV-Arbeitsplätze

	31.12.2012	31.12.2013	31.12.2014
Bibliotheken Köniz	25	27	32
Bremgarten	15	17	17
IT an Schulen Köniz alt <sup>1</sup>	528	559	500
IZ Köniz-Muri	50	49	49
Kaufdorf	5	4	4
Kehrsatz	24	23	22
kibe Köniz	17	13	17
Köniz	396	410	419
logis plus (AH Lilienweg u. AH Stapfen)	41	46	48
Muri	91	105	108
Rümligen	4	4	4
RKZ BBM			14
IT an Schulen Köniz neu <sup>2</sup>	31	78	174
SMI, Swiss Marketing Institut Köniz			3
Spitex Köniz	29	30	35
Wald	4	5	4
Total PC/Terminal/Notebook	1'283	1'370	1450

- 
- <sup>1</sup> IT-Infrastruktur an Könizer Schulen „Alt“, Inventar ist nicht nachgeführt und Menge ungefähr erhoben, da laufend reduziert/entsorgt - auch durch Schulen selber.
  - <sup>2</sup> IT-Infrastruktur an Könizer Schulen „Neu“, Unter diesem Posten werden alle Arbeitsplätze gezählt die in den Könizer Schulen im Einsatz stehen (Schulleitungen, Schulsozialarbeit, Sekretariate, Hauswirtschaft, Auslieferungen 4. Gerätegeneration IT an Schulen)





