

Verwaltungsbericht 2009

- Anhang**
- Organigramme**
 - Zahlen**

Inhaltsverzeichnis

Organigramme	5
Mitarbeiter und Mitarbeiterinnen der Gemeindeverwaltung	9
Eckdaten.....	15
1. Behörden	21
2. Zentrale Dienste und Stäbe.....	25
5. Raumplanung	29
6. Bauaufsicht.....	31
7. Verkehr	35
8. Strassen.....	37
9. Fahrzeugdienst.....	39
10. Individuelle Sozialhilfe	41
11. Vormundschaft.....	43
12. Sozialversicherungen	47
15. Volksschulen.....	49
16. Erwachsenenbildung und weitere Bildungsinstitutionen	53
18. Einwohnerwesen	55
19. Polizeiinspektorat.....	59
20. Bade- / Freizeitanlagen	63
21. Bevölkerungsschutz	65
22. Öffentliche Bauten	67
23. Liegenschaften	69
24. Umweltschutz, Energie	71
26. Ver- und Entsorgung	73
27. Geomatik	81
28. Informatikzentrum Köniz-Muri.....	83
29. Produktunabhängige Finanzleistungen	85

Organigramme

Stand 01.01.2010

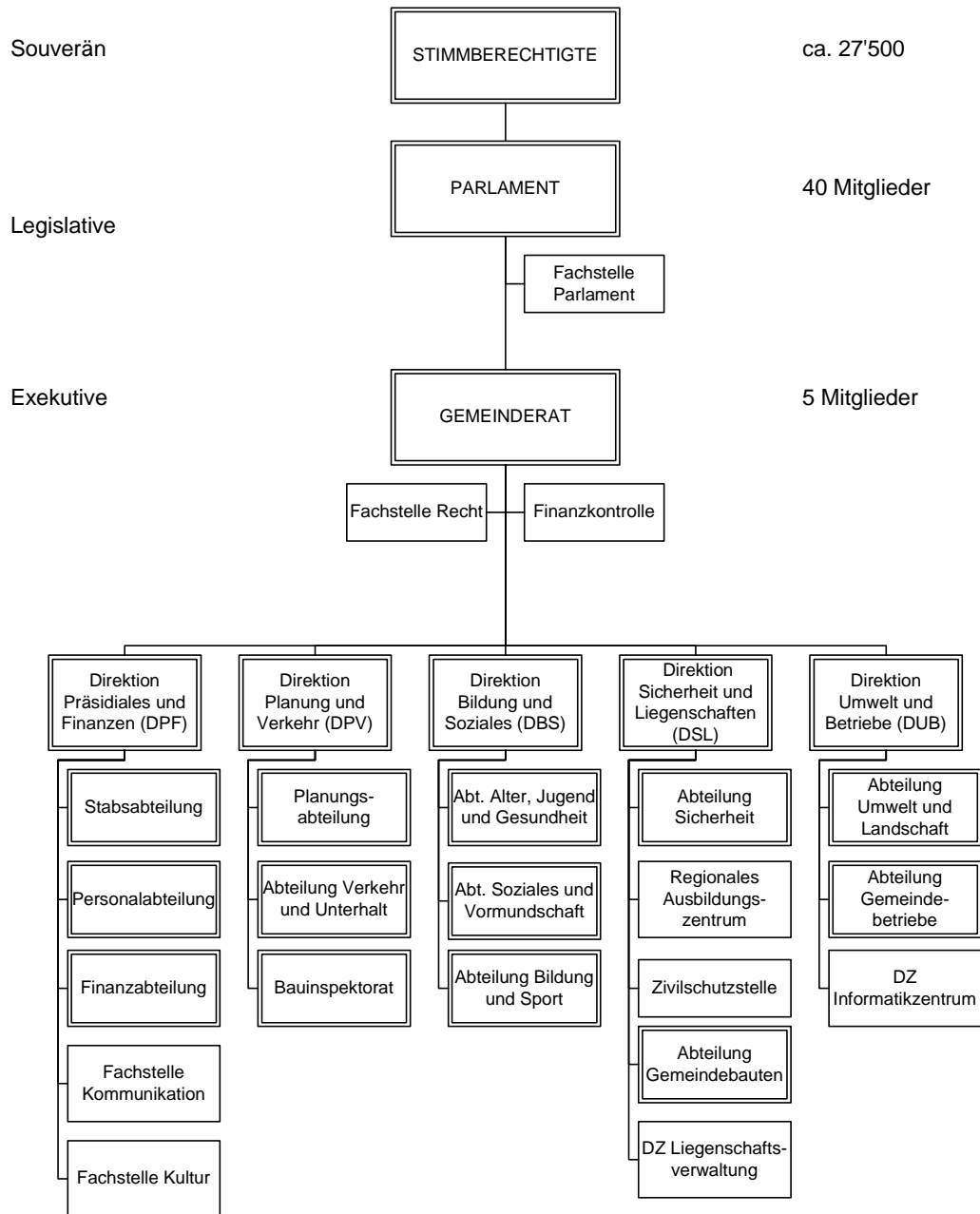

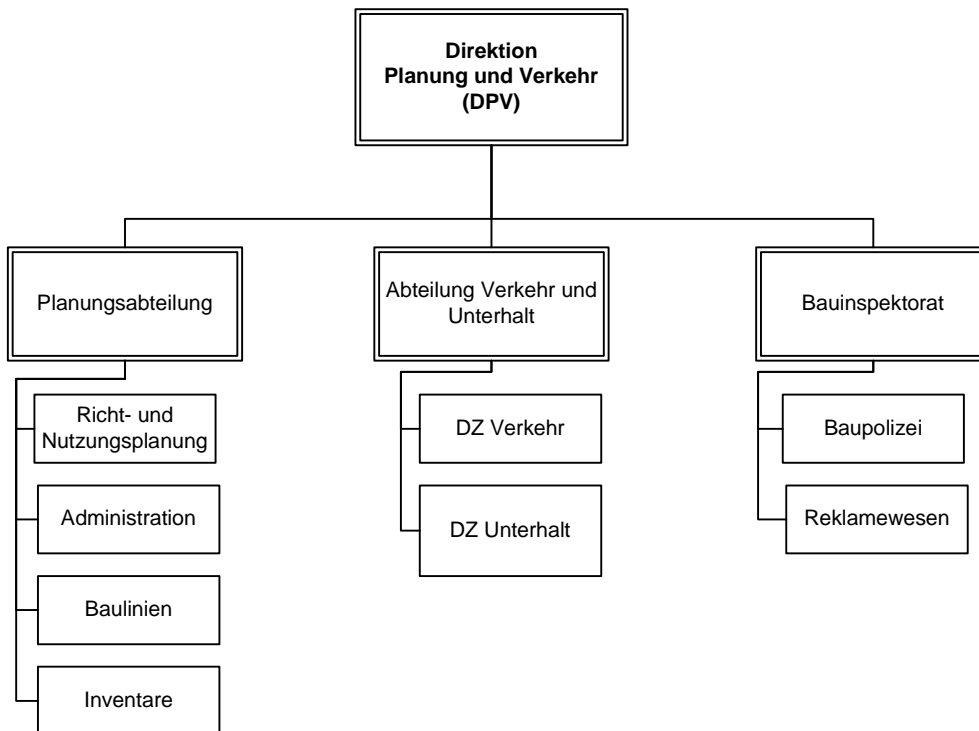
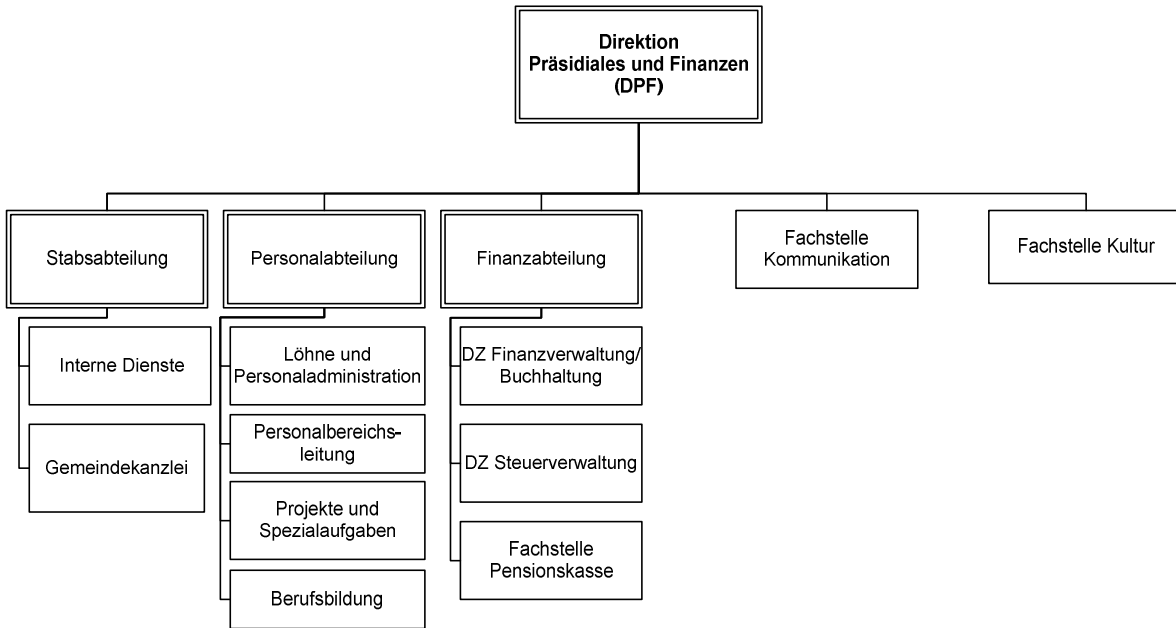

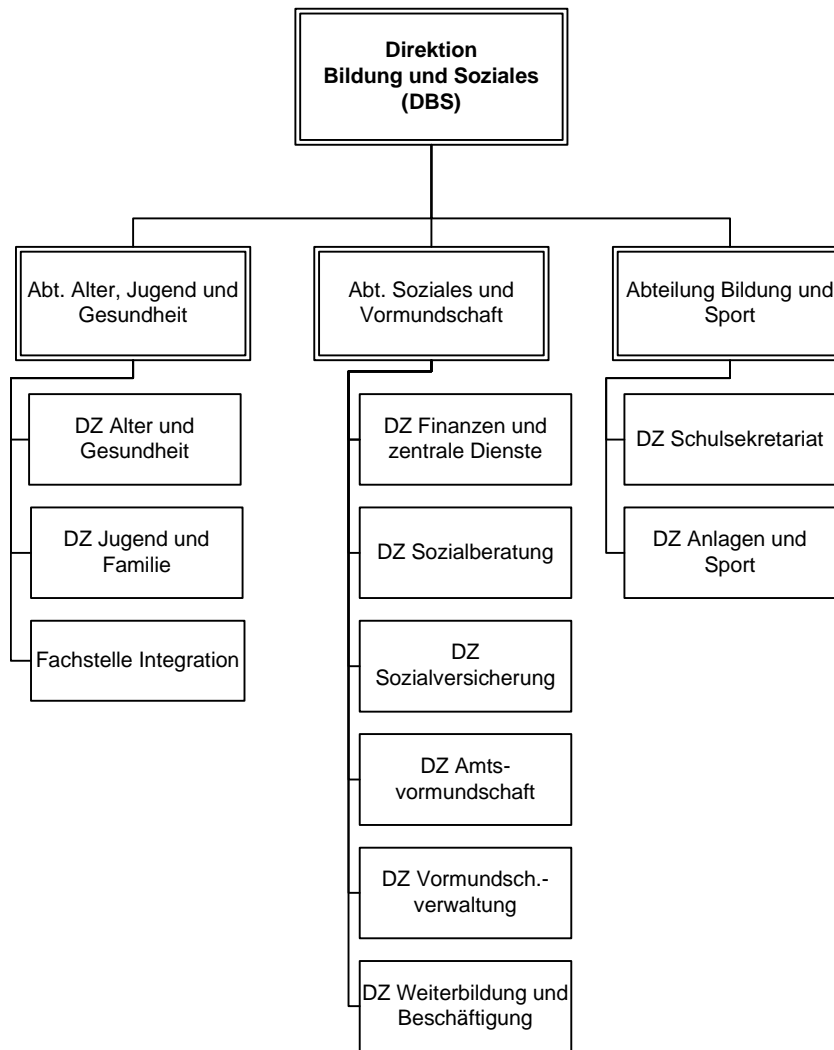

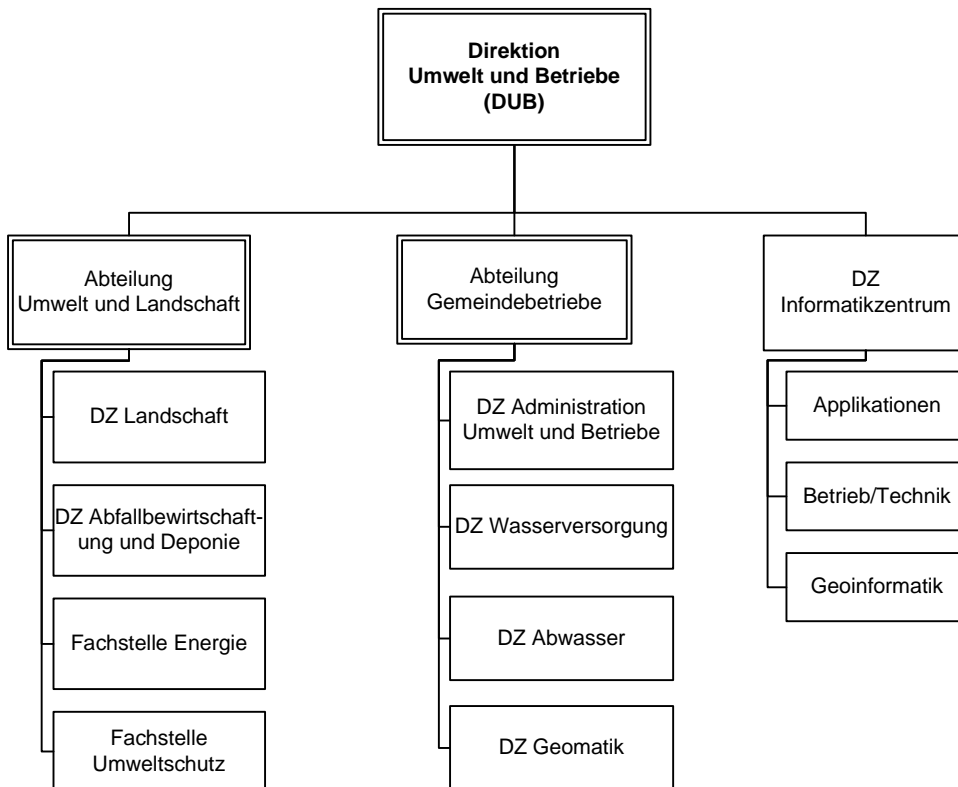
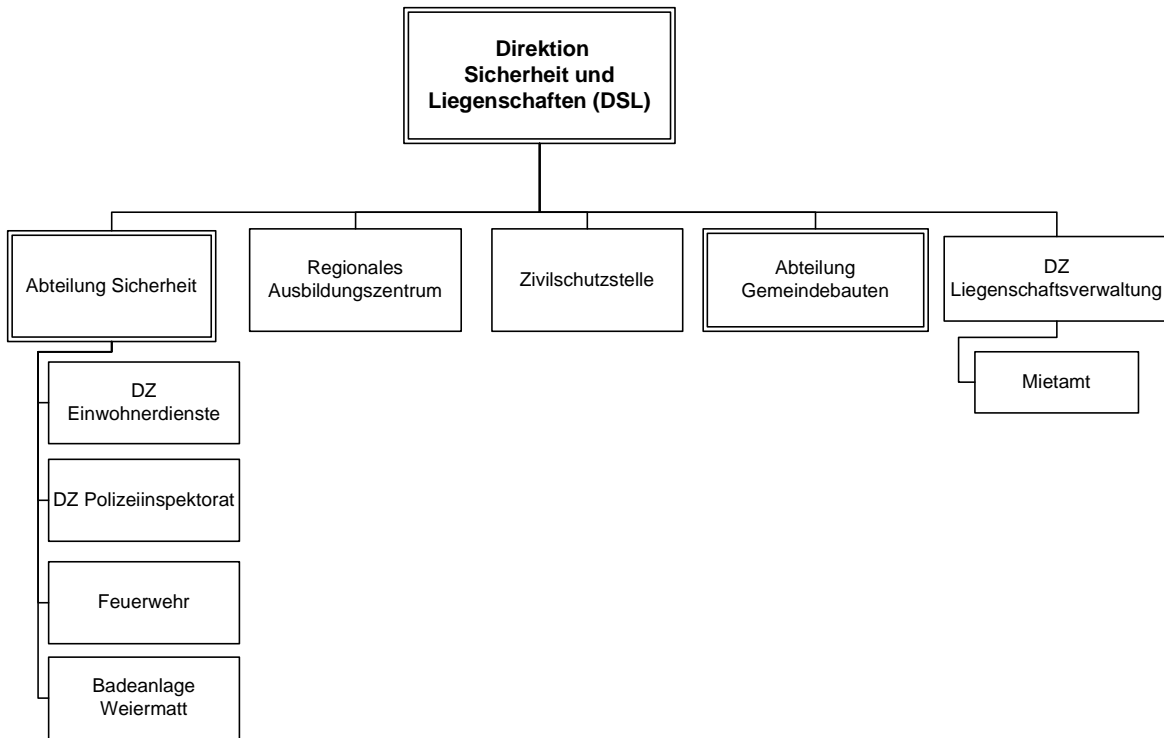

Mitarbeiter und Mitarbeiterinnen der Gemeindeverwaltung

(Stand: 01.01.2010)

Direktion Präsidiales und Finanzen, DPF

Vorsteher DPF

Mentha	Luc	Gemeindepräsident/Vorsteher DPF
Rauch	Cornelia	Assistentin Gemeindepräsident

Stabsabteilung, STAB

Zbinden	Beatrice	Gemeindeschreiberin
---------	----------	---------------------

Interne Dienste, ID

Rennenkampff	Kaj	Stellvertreter Gemeindeschreiberin
Fawer	Marianne	Mitarbeiterin Loge
Knecht	Margrit	Mitarbeiterin Loge
Mariaux	Audrey	Mitarbeiterin Loge
Özcan	Deniz	Lernende
Schulthess	Kurt	Stellv. Druckzentrale/Büromaterial
Schumacher	Jürg	Druckzentrale/Büromaterial
Spahr	Ruth	Adm. Mitarbeiterin

Gemeindekanzlei, KANZ

Nyffenegger	Helene	Sekretariat GR und RD
Rauch	Cornelia	Assistentin Gemeindepräsident

Personalabteilung, PA

Camenzind	Corinne	Personalleiterin
-----------	---------	------------------

Personalbereichsleitung, PB

Appenzeller	Maryanne	Personalbereichsleiterin
Mauerhofer	Romi	Personalbereichsleiterin
Utz	Peter	Personalbereichsleiter

Löhne und Personaladministration, LP

Bernath	Maja	Leiterin Löhne und Pers.administration
Eggenberg	Franziska	adm. Mitarbeiterin
Fawer	Manuela	Personalassistentin
Ruchti	Gabriella	Sachbearbeiterin Löhne

Projekte und Spezialaufgaben, PS

Lüthi	Andrea	Sachbearbeiterin Spezialaufgaben
-------	--------	----------------------------------

Berufsbildung, BB

Jordi	Grety	Berufsbildnerin
-------	-------	-----------------

Finanzabteilung, FA

Pfyl	Thomas	Abteilungsleiter/Finanzverwalter
Fuhrer	Ursula	Abteilungssekretärin/Stv.-Assistentin GP/GS

DZ Finanzverwaltung/Buchhaltung, FVB

Hostettler	Beat	DZ-Leiter/Stv.-Finanzverwalter
Flückiger	Andreas	Gruppenleiter Hauptbuchhaltung
Huber	Nathalie	Sachbearbeiterin
Luginbühl	Beatrice	Finanzbuchhalterin
Neidhöfer	Bernhard	Sachbearbeiter/Hundetaxe
Wyss	Sarina	Lernende
Zumbach	Angelika	Sachbearbeiterin

DZ Steuerverwaltung, STV

Möschberger	Adrian	DZ-Leiter/Steuerverwalter
Zysset	Paul	Sachbearbeiter/Amtl. Bewertung

Amtl. Bewertung, AB

Bachmann	Karin	Adm. Sachbearbeiterin
Spahr	Markus	Sachbearbeiter

Erläss, ERL

Sangare	Christine	Sachbearbeiterin/Erläss
---------	-----------	-------------------------

Erfassungszentrum-Steuern, EZS

Thommen	Bruno	Leiter
Schneider	Marlise	Adm. Mitarbeiterin

Steuerregister, STR

Nägeli	Erika	Sachbearbeiterin/Steuerregister
--------	-------	---------------------------------

Fachstelle Pensionskasse, PK

Baumann	Martin	Leiter Pensionskasse
Planzer	Esther	Sachbearbeiterin PK

Fachstelle Parlament, PAR

Heinzer	Markus	Leiter Fachstelle Parlament
---------	--------	-----------------------------

Fachstelle Recht, RE

Feuz	Roland	Leiter Fachstelle Recht
Nyffenegger	Helene	Sekretariat GR und RE
Scherrer	Sabine	Fürsprecherin
Schwendimann	Christine	Fürsprecherin

Finanzkontrolle, FK

Zellweger	Rita	Finanzinspektorin
Hauri	Gabriela	Revisionsassistentin
Lüthi	Markus	Revisor

Fachstelle Kommunikation, KOMM

Huber	Godi	Leiter Kommunikation
Bill	Daniel	Mitarbeiter Kommunikation
Schläpfer	Charlotta	Leiterin Standortmarketing

Fachstelle Kultur, KUL

Wyss	Christine	Kulturbeauftragte
Walther	Sibylle	Mitarbeit Ortsgeschichtliche Sammlung
Sabine	Huser	Mitarbeit Ortsgeschichtliche Sammlung

Direktion Planung und Verkehr, DPV

Vorsteherin DPV

Sedlmayer	Katrin	Direktionsvorsteherin
Küng	Simone	Sachbearbeiterin

Planungsabteilung, PLAK

Furrer	Thomas	Gemeindeplaner
Amsler	Beat	Planungszeichner
Blank	Jeannine	Lernende
Borle	Raymond	Siedlungsplaner
Küng	Simone	Sachbearbeiterin
Laschewski	Anka	Siedlungsplanerin
Pandolfi	Giorgio	Planungszeichner
Tschamer	Tino	Praktikant
Wyss	Hans	Siedlungsplaner

Abteilung Verkehr und Unterhalt, AVU

Käser	Rudolf	Abteilungsleiter
-------	--------	------------------

DZ Verkehr, DZV

Bieri	Jakob	Projektleiter
Dängeli	Anita	Sachbearbeiterin
Geiser	Martin	Projektleiter
Gilgen	Daniel	Zeichner
Küng	Simone	Sachbearbeiterin
Reischmann	Urs	Kommunikation / Spezialaufgaben
Stäheli	Adrian	Projektleiter
Trachsler	Tanja	Projektassistentin
Vogel	Patrick	Freier Mitarbeiter

DZ Unterhalt, DZU

Balsiger	Roger	DZ-Leiter
Dängeli	Anita	Sachbearbeiterin
Hey	Urs	Hauswart
Hunziker	Christian	Automechaniker
Mellone	Anita	Sachbearbeiterin
Trachsel	Jonas	Techn.Sachbearbeiter
Weber	Johann	Automechaniker

Öffentliche Beleuchtung, ÖB

Zurbuchen	Hans-Peter	Chef-Monteur
Zanoni	Francesco	Elektromonteur

Strassenunterhalt, SU

Zahnd	Hansrudolf	Gruppenleiter Strassenunterhalt
Aeschlimann	Rudolf	Angestellter Strassenunterhalt
Allenbach	Marc	Angestellter Strassenunterhalt
Beiner	Daniel	Angestellter Strassenunterhalt
Benninger	Hanspeter	Angestellter Strassenunterhalt
Brügger	Heinz	Angestellter Strassensignalisation
Brühlhart	Bernhard	Angestellter Strassenunterhalt
Gilgen	Andrea	Angestellter Strassenunterhalt
Gurtner	Otto	Angestellter Strassenunterhalt
Gurtner	Remo	Angestellter Strassenunterhalt
Keller	Hansruedi	Angestellter Strassenunterhalt
Kneubühl	Tal	Angestellter Strassenunterhalt
Krebs	Urs	Angestellter Strassenunterhalt
Mackovic	Ramiz	Angestellter Strassenunterhalt
Morand	Roger	Angestellter Strassenunterhalt
Mühlemann	Daniel	Angestellter Strassenunterhalt
Muhmenthaler	Rudolf	Angestellter Strassenunterhalt
Nauer	Willi	Angestellter Strassenunterhalt
Nydegger	Fritz	Angestellter Strassenunterhalt
Ribeiro	Carlos	Angestellter Strassensignalisation
Rothen	Alfred	Angestellter Strassenunterhalt
Schärli	Hanspeter	Angestellter Strassenunterhalt
Scherz	Benedikt	Angestellter Strassenunterhalt
Schmutz	Friedrich	Angestellter Strassenunterhalt
Werthmüller	Urs	Angestellter Strassenunterhalt
Zbinden	Hans	Angestellter Strassenunterhalt

Zbinden	Thomas	Angestellter Strassenunterhalt
Zehnder	Ernst	Angestellter Strassenunterhalt

Bauinspektorat, BIK

Höschele	Urs	Bauinspektor
Aeschlimann	Beat	höherer techn. Sachbearbeiter
Etter	Bernhard	höherer techn. Sachbearbeiter
Heiniger	Erika	höhere techn. Sachbearbeiterin
Linder	Sara	Lernende
Lochmutter	Silvia	höhere techn. Sachbearbeiterin
Luck	Jörg	adm. Sachbearbeiter
Zbinden	Brigitte	adm. Sachbearbeiterin

Direktion Bildung und Soziales, DBS

Vorsteher DBS

Studer	Ueli	Direktionsvorsteher
Reist	Liselotte	Direktionssekretärin

Abteilung Alter, Jugend und Gesundheit, AJG

Blaser	Benjamin	Abteilungsleiter
Keller	Irene	Abteilungssekretariat

DZ Alter und Gesundheit, DAG

Neiger	Jürg	DZ-Leiter
--------	------	-----------

Fachstelle Alter und Gesundheit, FAG

Kasperek	Beat	Sachbearbeiter
----------	------	----------------

DZ Jugend und Familie, DJF

Blaser	Benjamin	DZ-Leiter
--------	----------	-----------

Fachstelle Jugend und Familie, FJF

Dardel	Daniel	Sachbearbeiter
--------	--------	----------------

Fachstelle Beratung, FB

Gugger	Patrik	Leiter FS Beratung
Buschor	Felicitas	Sachbearbeiterin
Küsne	Sadik	Fachberater
Müller	Ruth	Fachberaterin
Renfer	Astrid	Fachberaterin
Riedl-Bühlmann	Kerstin	Fachberaterin

Fachstelle Prävention, FP

Nowacki	Anja	Leiterin FS Prävention
Burkhalter	Romy	Sachbearbeiterin
Schär	Annegret	Beauftragte für Prävention
Schüepf	Stephan	Beauftragter für Prävention

Fachstelle Integration, FI

Weingartner	Lukas	Leiter FS Integration
Derungs	Paul	Sozialarbeiter
Köhl	Silvia	Sozialarbeiterin
Leuenberger	Renate	Sachbearbeiterin
Truffer	Jacqueline	Integrationsbeauftragte

Abteilung Soziales und Vormundschaft, ASV

Haag	Walter	Abteilungsleiter
------	--------	------------------

DZ Finanzen und zentrale Dienste, DFZ

Scola	Prisca	DZ-Leiterin/Stv. Abt.-Leiterin
-------	--------	--------------------------------

Direktions- u. Abteilungssekretariat, zentrale Dienste

Reist	Liselotte	Sachbearbeiterin
Hubler	Monika	Sachbearbeiterin

Gruppe Klientenbuchhaltung/EDV-Support

Iff	Kurt	Gruppenleiter
Faoro	Marina	Sachbearbeiterin
Furer	Birgit	Sachbearbeiterin
Moser	Stefan	Sachbearbeiter

Alimentenbevorschussung und Inkasso Sozialhilfe/ZuD

Eberle	Rosmarie	Sachbearbeiterin
Hubler	Monika	Sachbearbeiterin

DZ Sozialberatung, DSB

Läderach	Daniel	DZ-Leiter
----------	--------	-----------

Gruppe Sozialarbeit WAL

Jung	Erna	Sozialarbeiterin, Gruppenleiterin
Akkaya	Melek	Sozialarbeiterin
Fürst	Comelia	Sozialarbeiterin
Fux	David	Sozialarbeiter
Hesse	Britta	Sozialarbeiterin
Iadanza	Patrizia	Sozialarbeiterin
Manser	Jannine	Sozialarbeiterin
Marti	Martin	Sozialarbeiter
Paris	André	Sozialarbeiter
Risse	Katja	Sozialarbeiterin

Gruppe Sozialarbeit KOG

Brunner	Annemarie	Sozialarbeiterin, Gruppenleiterin
Fankhauser	Sonja	Sozialarbeiterin
Gehri	Sabine	Sozialarbeiterin
Gysi	Tanja	Sozialarbeiterin
Hirschi	Marlies	Sozialarbeiterin
Keusen	Brigitte	Sozialarbeiterin
Kuhn	Michel	Sozialarbeiter
Pfister	Rita	Sozialarbeiterin

Gruppe Administration SB

Oester	Ruth	Gruppenl. Administration
Blatter	Karin	Sachbearbeiterin
Humbert-Droz	Sandrine	Sachbearbeiterin
Koch	Bettina	Sachbearbeiterin
Oesch	Sibylle	Sachbearbeiterin
Ottolini	Edith	Sachbearbeiterin
Ramelet	Barbara	Sachbearbeiterin
Sahli	Nicole	Sachbearbeiterin
Spring	Pamela	Sachbearbeiterin
Stettler	Chantal	Sachbearbeiterin
Stettler	Barbara	Sachbearbeiterin
Weibel	Silvia	Sachbearbeiterin
Wissmann	Florian	Sachbearbeiter

DZ Sozialversicherung, DSV

Gasser	Kurt	DZ-Leiter
--------	------	-----------

AHV-Zweigstelle, AHV

Binggeli	Simon	Sachbearbeiter
Bütikofer	Christof	Sachbearbeiter
Gerber	Stefan	Sachbearbeiter
Meier	David	Sachbearbeiter
Müller	Tobias	Sachbearbeiter
Ryser	Marianne	Sachbearbeiterin

Zuschuss nach Dekret, ZuD

Mühlethaler	Susanne	Sachbearbeiterin
-------------	---------	------------------

Arbeitsamt, AA

Binggeli	Simon	Sachbearbeiter
----------	-------	----------------

DZ Amtsvormundschaft, DAV

Monstein	Katja	DZ-Leiterin
----------	-------	-------------

Amtsvormunde

Bichsel	Hans Peter	Amtsvormund
Bühler	Eva-Maria	Amtsvormundin
Flückiger	Daniel	Amtsvormund
Franke	Bernhard	Amtsvormund
Leuenberger	Lilian	Amtsvormundin
Schneiter	Gisela	Amtsvormundin
Schüpbach	Esther	Amtsvormundin
Sertore	Alice	Amtsvormundin

Gruppe Administration AV

Werro	Sophia	Gruppenl. Administration
Brönnimann	Elisabeth	Sachbearbeiterin
Fankhauser	Ursula	Sachbearbeiterin
Keller	Anne	Sachbearbeiterin
Kerekes	Esther	Sachbearbeiterin

DZ Vormundschaftsverwaltung, DVV

Bally	Christa	DZ-Leiterin
-------	---------	-------------

Vormundschaftsverwaltung

Meister	Regina	Sachbearbeiterin
Stoll	Anita	Sachbearbeiterin

Vormundschaftliche Abklärungen

Büchi	Stephan	Sozialarbeiter
Nicolini	Nadia	Sozialarbeiterin
Schibler	Ursula	Sozialarbeiterin
Vögeli	Adrian	Sozialarbeiter
Wieser	Monica	Sozialarbeiterin
Züllig	Manuela	Sozialarbeiterin

Pflegekinderaufsicht

Wieser	Monica	Sozialarbeiterin
--------	--------	------------------

Bestattungs- und Erbschaftsdienst, BED

Lehmann	Werner	Gruppenleiter
Bernet	Karin	Sachbearbeiterin
Greven	Manuela	Sachbearbeiterin
Hurst	Johanna	Sachbearbeiterin
Kiener	Stefan	Sachbearbeiter
Moser	Heidi	Sachbearbeiterin
Stettler	Christian	Sachbearbeiter

DZ Weiterbildung und Beschäftigung, DWB

Schenker	Erika	DZ-Leiterin
----------	-------	-------------

Akquisition

De Simone	Claudio	Mitarbeiter Akquisition
-----------	---------	-------------------------

Kursleitung

Kaufmann	Esther	Kursleitung
----------	--------	-------------

Programmleitungen, Weiterbildung, Coaching

Schneeberger	Monika	Gruppenleiterin
Ammann	Hartmut	Stv. Programmleiter Wald/Köhlerei
Fuhrer	Erika	Programmleitung Textilservice
Garcia	Estrella	Leitung Textilprogramm
Gilgen	Thomas	Coach
Milani	Benjamin	Programmleiter Stellennetz
Mosimann	Nicole	Coach
Ryser	Lilian	Triage
Schindler	Samuel	Programmleiter Wald/Köhlerei

Administration

Brander	Christine	Gruppenl. Administration
Häusler	Doris	Sachbearbeiterin
Stutzmann	Yvonne	Sachbearbeiterin

Finanzen

Gräub	Marianne	Sachbearbeiterin
-------	----------	------------------

Verein NAK, NAK

Schindler	Nadine	Sachbearbeiterin
-----------	--------	------------------

Abteilung Bildung und Sport, ABS

Dreier	Stephan	Abteilungsleiter
Emmenegger	Marianne	Sachbearbeiterin Schulsekretariat

DZ Schulsekretariat, SCHU

Dreier	Stephan	DZ-Leiter
Schneider	Susanne	Stabsmitarbeiterin
Berger	Silvia	Rechnungsführerin
Dietrich	Werner	Sachbearbeiter
Fenitania	Henny	Sachbearbeiterin
Jakupovic	Selma	Lernende

Schulsozialarbeit, SSA

Castellani	Raffaele	Schulsozialarbeiter
Eggen	Bettina	Schulsozialarbeiterin
Enzen	Karin	Schulsozialarbeiterin
Hasenfratz	Agota	Schulsozialarbeiterin
Wieland	Sabina	Schulsozialarbeiterin

DZ Anlagen und Sport, ASP

Wittwer	Beat	DZ-Leiter
---------	------	-----------

Bérlia	Rene	Sachbearbeiter
Cordey	Jacques	Leiter Schulsport
Hodler	Eveline	Sachbearbeiterin

Hauswartung, HW

Aebersold	Marc	Hauswart/in
Aellig-Rohrer	Silvia	Hauswart/in
Bärtschi	Daniel	Hauswart/in
Baumgartner	Stefan	Hauswart/in
Birrer	Shirly	Hauswart/in
Ehrbar	Peter	Hauswart/in
Fankhauser	Hansjörg	Hauswart/in
Felber	Samuel	Hauswart/in
Hägler	Daniel	Hauswart/in
Hegi	Urs	Hauswart/in
Jauner	Erich	Hauswart/in
Joss	Elsbeth	Hauswart/in
Joss	Rolf	Hauswart/in
Keusen	Walter	Hauswart/in
Kiener	Peter	Hauswart/in
Kiener	Franziska	Hauswart/in
Liechti	Beat	Hauswart/in
Maron	Maria	Hauswart/in
Maron	Urs	Hauswart/in
Mrazeck	Rene	Hauswart/in
Rohrer	Annemarie	Hauswart/in
Rohrer	Paul	Hauswart/in
Salem-Atia	Mustapha	Hauswart/in
Schären	Ueli	Hauswart/in
Stämpfli	Ruth	Hauswart/in
Stämpfli	Rolf	Hauswart/in
Streit	Beat	Hauswart/in
Westerhoff	Hendrik	Hauswart/in
Zimmermann	Patrick	Hauswart/in

Direktion Sicherheit und Liegenschaften, DSL

Vorsteher DSL

Wilk Urs Direktionsvorsteher

Abteilung Sicherheit, ASI

Zahnd Werner Abteilungsleiter

DZ Einwohnerdienste, ED

Simon	Beatrice	DZ-Leiterin
Blattner	Ariane	Mitarbeiterin
Bühler	Barbara	Sachbearbeiterin
Dias	Candido	Sachbearbeiter
Hodel	Claudia	Sachbearbeiterin EK
Lauper	Beatrice	Sachbearbeiterin
Stepanek	Jan	Sachbearbeiter
Zimmermann	Walter	Sachbearbeiter

DZ Polizeiinspektorat, POL

Blum	Jürg	DZ-Leiter
Ast	Laura	Lernende

Verwaltungspolizei, VP

Bachmann	Roger	Sachbearbeiter
Meier	Sandra	Sachbearbeiterin
Meyer	Pia	Sachbearbeiterin
Montgomery	Sven	Sachbearbeiter
Wyss	Rolf	Sachbearbeiter
Zoss	Angelica	Sachbearbeiterin

Gewerbepolizei, GEP

Nydegger Regina Sachbearbeiterin

Einbürgerungen, EBÜ

Zoss-Streit Susanne Sachbearbeiterin

Feuerwehr, FW

Schlichting	Jürg	Gruppenleiter
Gugger	Markus	Material- und Fahrzeugwart
Gund	Evi	Sachbearbeiterin
Hugi	Marcel	Material- und Fahrzeugwart
Mancino	Giusi	Sachbearbeiterin
Schmied	Judith	Lernende

Badeanlage Weiermatt, BAD

Badmeister, BM

Blatter	Pascal	Leiter Badeanlage Weiermatt
Stritt	Bruno	Badmeister / Leiter-Stv.
Zimmermann	Hermann	Badmeister
Fazlija	Mehmet	Handwerklicher Mitarbeiter
Brigger	Andreas	Handwerklicher Mitarbeiter

Kasse, KA

Blatter	Ruth	Kassenpersonal Weiermatt Bad
Bühler	Miriam	Kassenpersonal Weiermatt Bad
Schneider	Comelia	Kassenpersonal Weiermatt Bad

Regionales Ausbildungszentrum, RAZ

Bazzi	Reto	Leiter RAZ/Kdt ZS
Gerber	Bernhard	Ausbildner ZS
Hofer	Werner	Anlagewart
Oggier	Simone	Adm. Sachbearbeiterin

Zivilschutzstelle, ZS

Bertschy	Peter	ZS-Stellenleiter
Gilliéron	Lucien	Sachbearbeiter Zivilschutz

Abteilung Gemeindebauten, GBAU

Hofstetter	Daniel	Projektleiter
Küenzi	Urs	Projektleiter
Wyss	Hannes	Projektleiter
Freitag	Stephanie	Praktikantin
Gertsch	Heinz	Technischer Sachbearbeiter
Jelk	Nadine	Sekretariat
Schwab	Tamara	Technische Sachbearbeiterin
Zaugg	Jeannine	Technische Sachbearbeiterin

DZ Liegenschaftsverwaltung, LV

Schaad	René	Liegenschaftsverwalter
Bärtschi	Esther	Sekretärin/Sachbearbeiterin
Bengue	Margareta	Cafeteria
Brodmann	Hortensia	Cafeteria
Carpi	Christine	Cafeteria
Fankhauser	Therese	Adm. Sachbearbeiterin
Fund	Sacha	Lernender
Gugger	Rolf	Immobilien spezialist
Gunzenreiner	Theo	Sachbearbeiter
Hofer	Annekäthi	Sachbearbeiterin
Rieke	Karin	Sachbearbeiterin
Schörlin	Kurt	Liegenschaftsverwalter Stv.
Treuthardt	Gustav	Hauswart
von Känel	Sandra	Sachbearbeiterin/Mietamt
Zambelli	Verena	Cafeteria

Direktion Umwelt und Betriebe, DUB

Vorsteherin DUB

Haudenschild Rita Direktionsvorsteherin

Abteilung Umwelt und Landschaft, AUL

Gilgen Daniel Abteilungsleiter

DZ Landschaft, LS

Fuchs Rolf Dienstzweigleiter
Hergarten Iris Sachbearbeiterin
Spycher Rudolf Feldkontrolleur
Zingg Ueli Projektleiter

DZ Abfallbewirtschaftung und Deponie, AD

Basler Andreas Dienstzweigleiter
Baumgartner Daniel Chauffeur
Binggeli Adrian Belader
Burkhalter Urs Sachbearbeiter
Demme Alex Chauffeur
Josi Simon Belader
Krebs Hansulrich Belader
Lüthi Marcel Chauffeur
Lüthi Jürg Belader
Meister Ronny Deponie/Belader
Messerli Andreas Gruppenleiter Sammeldienst und Deponie
Müller Pascal Chauffeur
Reinhard Richard Chauffeur
Reinhard Ernst Sachbearbeiter
Riesen Hans Belader
Schmutz Bruno Belader
Spycher Urs Chauffeur
Trachsel Karl Belader
Zwahlen Bruno Belader

Fachstelle Energie, ENE

Schmutz Hans-Peter Leiter Fachstelle
Bühler Andrea Praktikantin
Keller Valerie Projektleiterin
Zemp Stephanie Praktikantin

Fachstelle Umweltschutz, UWS

Tremp Stefan Leiter Fachstelle / Sachb. Umweltsanalytik
Balsiger Thomas Techn. Sachbearbeiter
Schüpbach René Techn. Sachbearbeiter

Abteilung Gemeindebetriebe, GBET

Flühmann Christian Abteilungsleiter

DZ Administration Umwelt und Betriebe, AUB

Baumgartner Tony DZ-Leiter
Ellenberger Nadine Adm. Sachbearbeiterin
Fazlija Shqipe Lernende
Fick Renat Sekretärin / Sachbearbeiterin
Moser Beat Sachbearbeiter Gebühren
Müller Monique Sachbearbeiterin Gebühren
Regli Béatrice Adm. Sachbearbeiterin
Schär Edith Sekretärin

DZ Wasserversorgung, WV

Probst Dino DZ-Leiter
Boss Bruno Brunnenmeister
Guerriero Giuseppe Monteur
Hostettler Hanspeter Monteur
Huber René Monteur
Hubler Hans-Rudolf Netzmeister
Lüthi Walter Sachbearbeiter Betriebswarte und Bewilligungen
Maron David Monteur
Micco Luigi Sachbearbeiter Hausanschlüsse
Nicoulaz Miguel Sachbearbeiter Dokumentation
Probst Peter Anlagewart
Rentsch Daniel Monteur
Sigrist Armin Projektleiter
Zahnd Kurt Projektleiter

DZ Abwasser, ABW

Ammann Urs DZ-Leiter
Aebischer René Kontrolleur
Garius Hansulrich Kanalarbeiter
Gitzel Reiner Projektleiter
Gränicher Adrian Projektleiter
Hafner Heinz Kanalarbeiter
Hirter Niklaus Gruppenleiter
Ledermann Urs Projektleiter
Seewer Fritz Vorarbeiter
Toma Mario Sachbearbeiter

DZ Geomatik, GEO

Nussbaumer Rolf DZ-Leiter
Gildemeister Bernhard Geodatenmanager
Karrer Hans-Stefan GIS/LIS-Operateur
Luterbacher Frank GIS/LIS-Operateur
Walther Roger GIS/LIS-Operateur
Yildiz Erol Messassistent

DZ Informatikzentrum, IZ

Kreuzer Daniel DZ-Leiter
Bovisi Marianne Assistentin

Applikationen, AP

Althaus Kurt Projektleiter/Applikationsbetreuer
Frieg Harald Projektleiter/Applikationsbetreuer
Zbinden Markus Projektleiter/Applikationsbetreuer
Zürcher Peter Applikationsbetreuer

Betrieb / Technik, BT

Knecht Marc Gruppenleiter/Systemadministrator
Pulver Sebastian Systemadministrator
Schmitt Max PC-Supporter
Übersax Patrick Lernender
Wyss Martin Systemadministrator
Zen-Ruffinen Rolf Systemadministrator

Geoinformatik, GI

Klöti Bernhard GIS-Verantwortlicher

Eckdaten

Gemeindegebiet mit Statistikkreisen

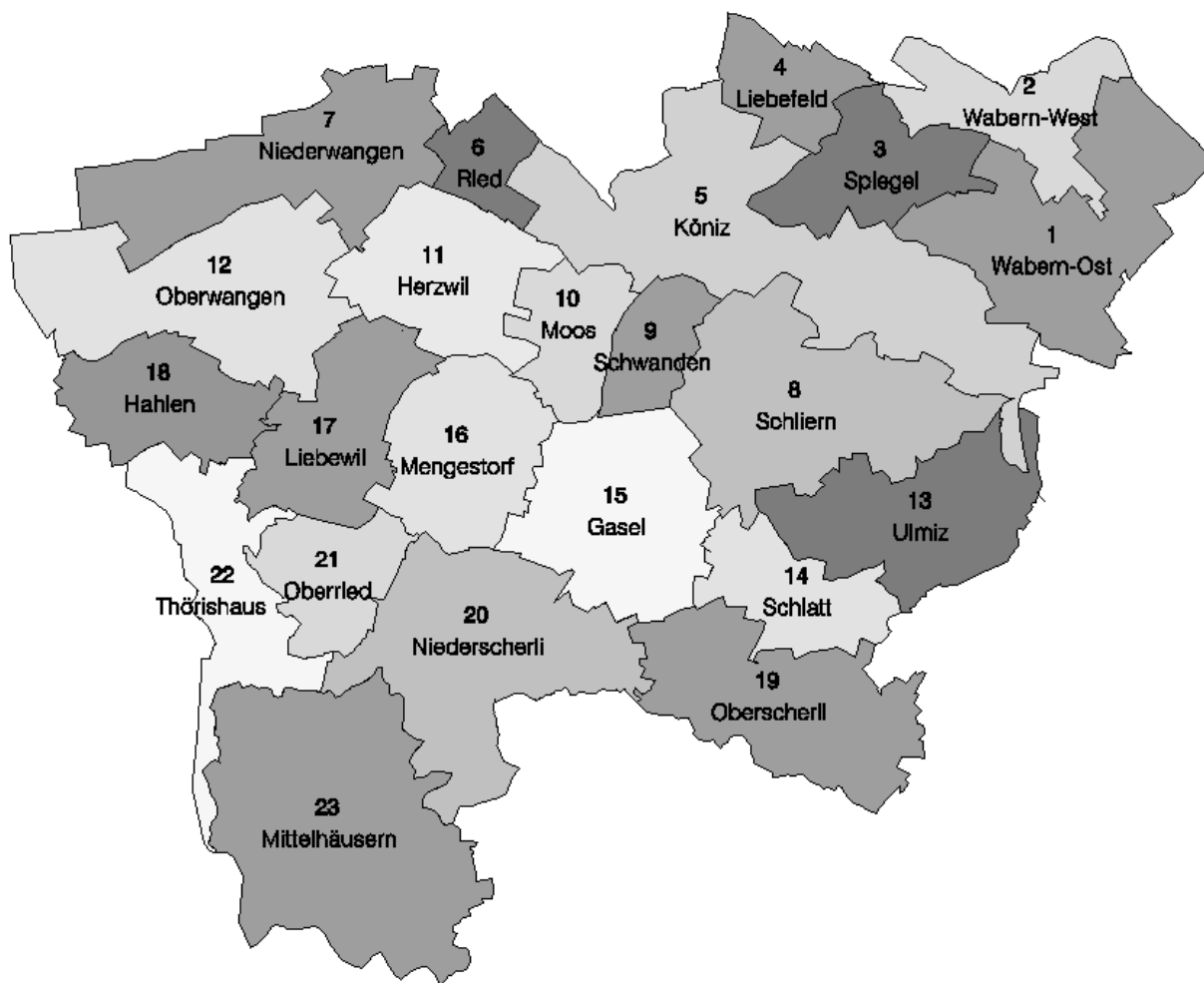

Statistische Einteilung der Gemeinde Köniz

Gemeinde Typ 10, suburbane Wohngemeinde grosszentraler Regionen

Quelle: Bundesamt für Statistik

Flächenstatistik 2009 (ha)

Gemeindefläche		5100.34
Nutzungszone		483.9
Wohnzone		272.8
	Bauklasse I	39.1
	Bauklasse II	143.5
	Bauklasse III	73.6
	Bauklasse IV	10.9
	Bauklasse E	5.7
Gemischte Zone		17.2
	Bauklasse II	10.8
	Bauklasse III	4.4
	Bauklasse IV	2
Kernzone		17.4
	Bauklasse II	0.6
	Bauklasse III	14.5
	Bauklasse IV	2.3
Dorfzone		13.1
	Bauklasse II	13.1
Arbeitszone 1		20.4
	Bauklasse II	6.5
	Bauklasse III	6.7
	Bauklasse IV	3.2
	Bauklasse V	4
Arbeitszone 2		28.7
	Bauklasse II	2.5
	Bauklasse III	10.2
	Bauklasse IV	1.5
	Bauklasse V	14.5
Zone für öffentliche Nutzung		83.5
Zone für Sport und Freizeit		29.5
Bauernhofzone		1.3
Sonderzonen		328.6
Zone mit Überbauungsordnung		216.4
	für Wohnen bestimmt	*40.6
	für Industrie/Gewerbe bestimmt	*4.4
	für Kiesabbau bestimmt	80
Zone mit Planungspflicht		104
	für Wohnen bestimmt	*17.6
	für Industrie/Gewerbe bestimmt	*21.0
Abbau und Ablagerungszone		7.4
Hotelzone Gurtenkulm		0.8
Schutzzone		49.2
Grünzone		32.3
Uferschutzzone Eichholz		16.9
Verkehrsflächen		141.34
Strassen (abzüglich Strassen in L)		124.64
Bahn		16.7
Landwirtschaftszone		2'600
Waldfläche		1'481.1
Gewässerfläche		16.2

* Zahlen geplant, geschätzt, Quelle: Planungsabteilung Köniz (Datenbank Zonenplan)

Flächenverteilung (ha)

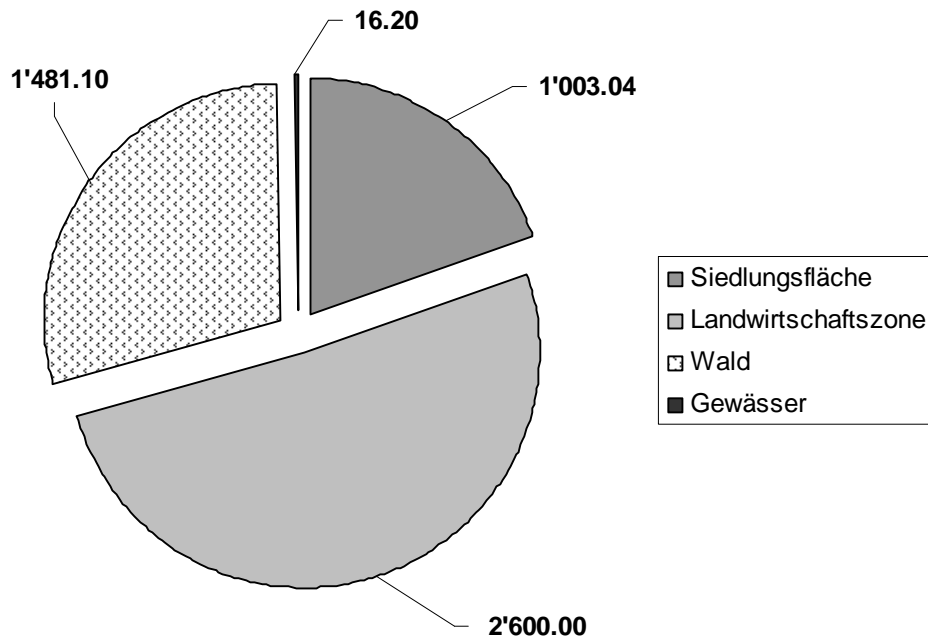

Siedlungsfläche pro Einwohner (m2)

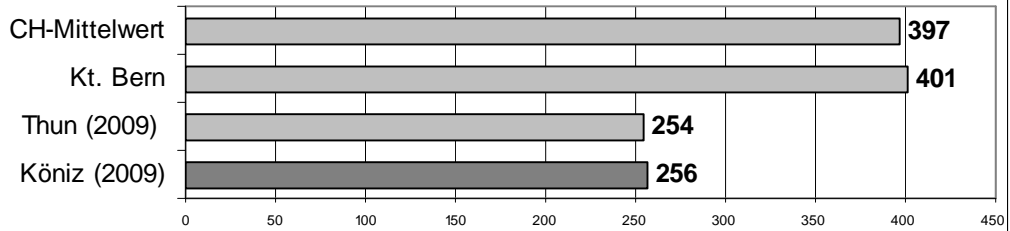

Bevölkerungsverteilung in der Gemeinde Köniz, Stand 31.12.2009

(alle Zahlen inklusive Wochenaufenthalter)

Kreis	Gebietsbezeichnung	Anzahl Einwohner Schweizer	Anzahl Einwohner Ausländer	Anteil Ausländer	Einwohner Total 2008	Einwohner Total 2009	Veränd.
1	Wabern-Ost	1'920	203	9.6%	2'121	2'123	0.1%
2	Wabern-West	3'938	719	15.4%	4'581	4'657	1.7%
3	Spiegel	3'955	476	10.7%	4'429	4'431	0.0%
4	Liebefeld	4'171	1'348	24.4%	5'410	5'519	2.0%
5	Köniz	5'764	1'137	16.5%	6'847	6'901	0.8%
6	Ried	714	167	19.0%	801	881	10.0%
7	Niederwangen	1'378	332	19.4%	1'705	1'710	0.3%
8	Schliern	3'385	579	14.6%	4'033	3'964	-1.7%
9	Schwanden	1'026	114	10.0%	1'150	1'140	-0.9%
10	Moos	90	17	15.9%	109	107	-1.8%
11	Herzwil	50	2	3.8%	53	52	-1.9%
12	Oberwangen	1'091	186	14.6%	1'245	1'277	2.6%
13	Ulmiz	108	4	3.6%	108	112	3.7%
14	Schlatt	88	4	4.3%	89	92	3.4%
15	Gasel	705	64	8.3%	769	769	0.0%
16	Mengestorf	99	4	3.9%	101	103	2.0%
17	Liebewil	148	1	0.7%	154	149	-3.2%
18	Hahlen	249	82	24.8%	327	331	1.2%
19	Oberscherli	487	34	6.5%	519	521	0.4%
20	Niederscherli	2'130	170	7.4%	2'332	2'300	-1.4%
21	Oberried	80	-	0.0%	80	80	0.0%
22	Thörishaus	794	202	20.3%	916	996	8.7%
23	Mittelhäusern	879	29	3.2%	914	908	-0.7%
	Total	33'249	5'874	15.0%	38'793	39'123	0.9%

Quellen: Einwohnerkontrolle Köniz

Bevölkerungsentwicklung 1960 bis 2010 (2010 Schätzung)

Jahr	1960	1970	1980	1990	2000	2010
Einwohner	27'243	32'505	33'441	37'309	37'461	39'500
Zuwachs in 10 Jahren		19.32%	2.88%	11.57%	0.41%	5.44%

Quellen: Einwohnerkontrolle Köniz / Schätzung Planungsabteilung Köniz

Arbeitsplätze (Beschäftigte) nach Sektoren

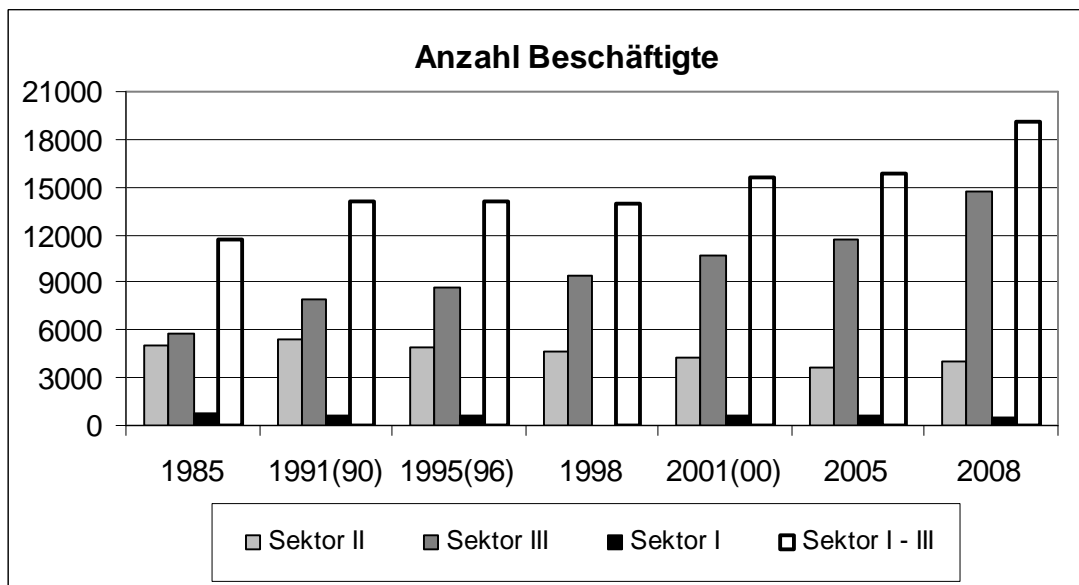

Arbeitsstätten nach Sektoren

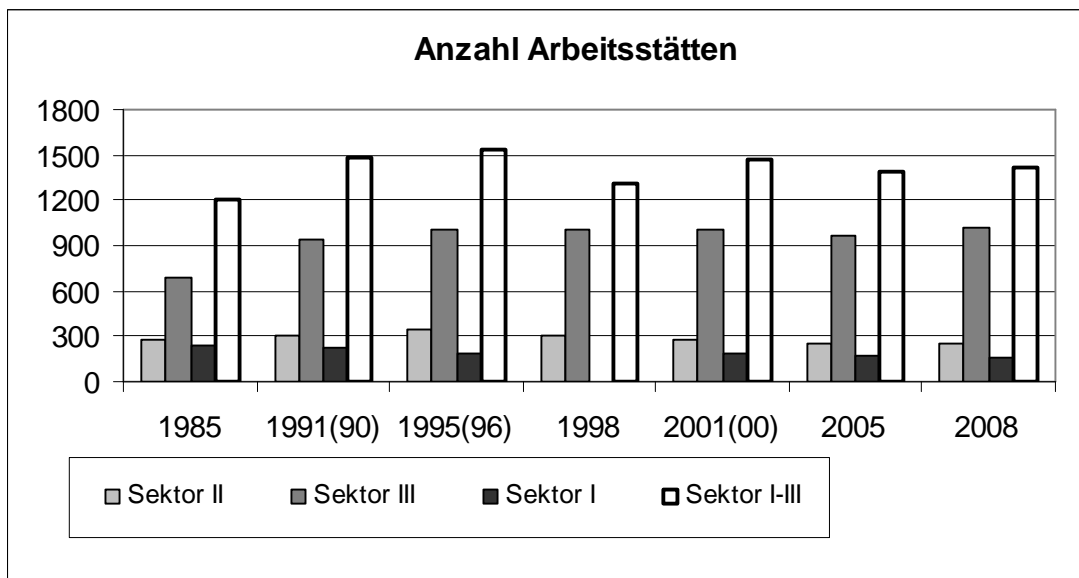

Quelle: Betriebszählung, Bundesamt für Statistik

Sektor II (Handwerk, Gewerbe u. Industrie)

Sektor III (Handel u. Dienstleistungen)

Sektor I (Landwirtschaft)

Jahreszahl in Klammer = Landwirtschaftszählung

Entwicklungsverhältnis Einwohner/Wohnungen in Köniz 1990 bis 2009

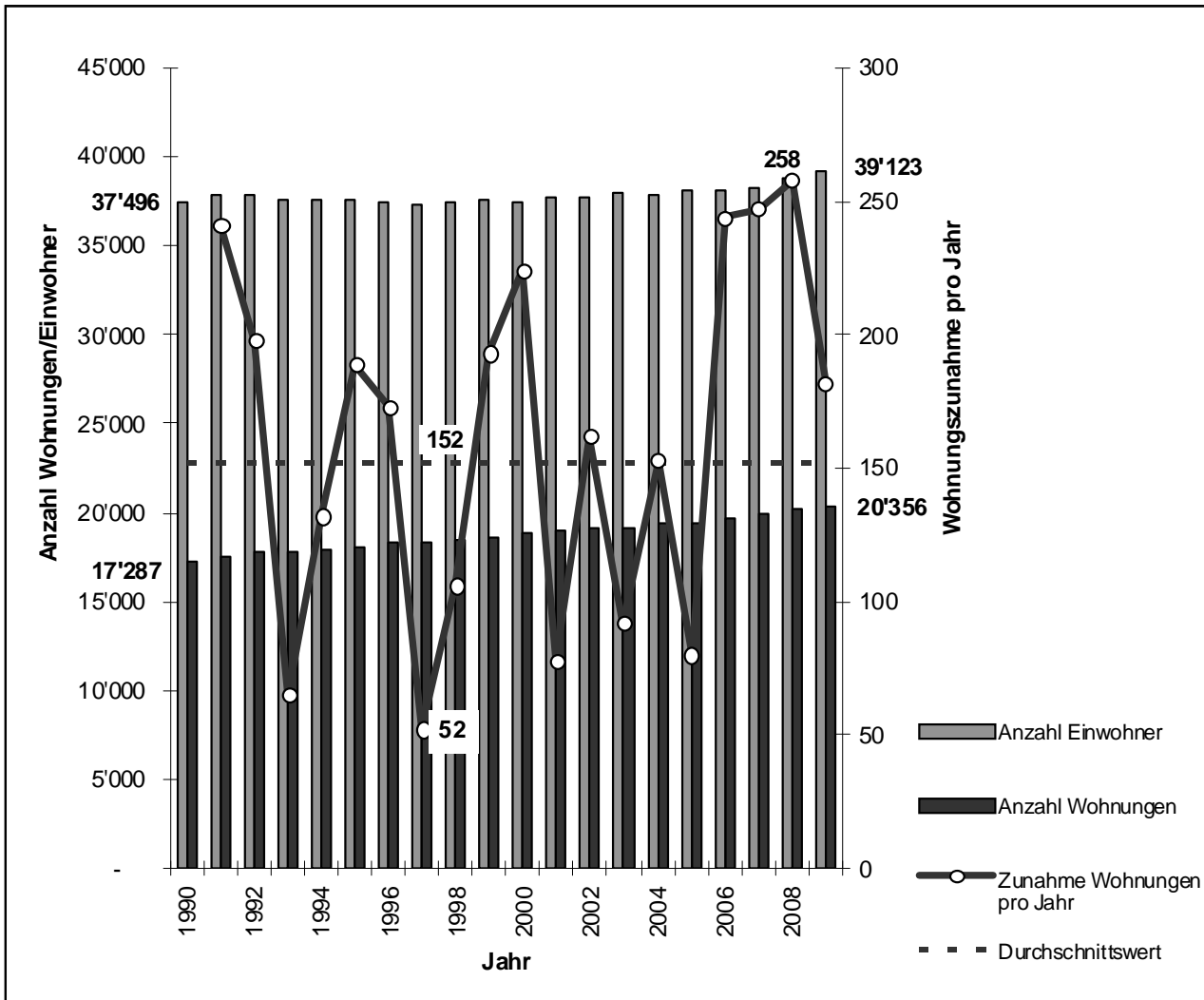

Quelle: Einwohnerkontrolle, Bauinspektorat

1. Behörden

(Direktion Präsidiales und Finanzen DPF)

1.1. Rechtssetzungs-, Beratungs- und Prüfungsleistungen des Parlaments und parlamentarischer Kommissionen

Parlament

Anzahl Vorstösse und Stundenzahl der Sitzungen

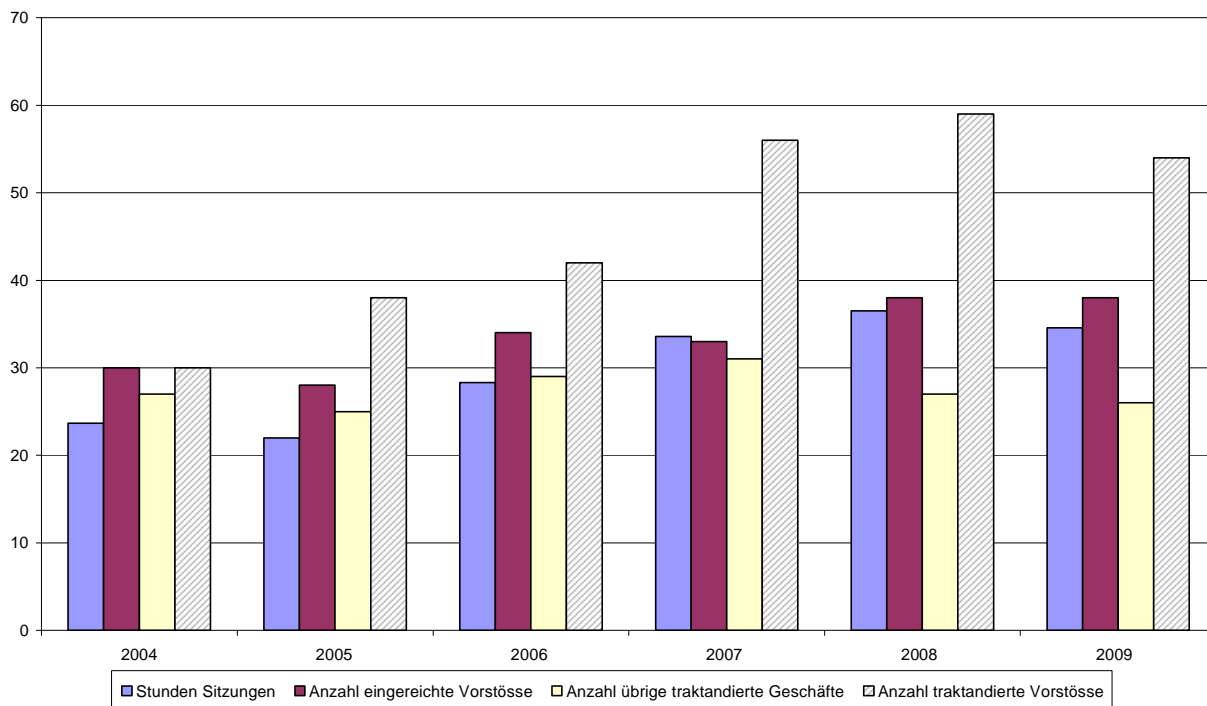

1.2. Führungsleistungen des Gemeinderats

Gemeinderat

Gemeindeübergreifende Zusammenarbeit

In folgenden Bereichen arbeitet die Gemeinde Köniz mit andern Gemeinden zusammen:

a) allgemein

Partner/-in / Bereich	Aufgaben
34 Gemeinden mit Köniz als Trägergemeinde	Zusammenarbeitsvertrag Regionales Ausbildungszentrum RAZ Köniz
Bern (Stadtbauten) und in Zusammenarbeit mit VRB	Umsetzung der Empfehlungen Ökologie am Bau mit Heft 1 Hochbau, Heft 2 Energie, Heft 4 Umgebung („Mit vereinten Kräften mehr Beachtung erwirken“)
Bern, Feuerwehr	Gegenseitige Hilfeleistung bei grösseren Ereignissen
Bern, Schuldirektion: Berner Ferienpass	Planung und Durchführung von Freizeitaktivitäten in den Schulferien
Bern, Stadtgärtnerei: Fachwissen Baumpflege	Beizug von Baumsachverständigen, z. B. bei Spezialfragen wie Grünanlagen, Alleebäumen usw.
Bern, Wohlen und ARA Laupen: Schlammsaugwagen	Sporadische Einsätze
Bern: Bade- und Freizeitanlagen	Betrieb und Unterhalt der Bade- und Freizeitanlage Eichholz, Wabern
Bern: Kanalnetzbetrieb	Bei Bedarf Mitbenutzung der maschinellen Infrastruktur für Kanalreinigung

Partner/-in / Bereich	Aufgaben
Bern: Weiterbildung	Gemeinsame Planung, Herausgabe und Durchführung von Ausbildungsprogrammen
Bern: Zusammenarbeit im Lehrlingswesen	Fachpraktika, Stützunterricht
Bern:, Umweltschutz	Ausmietung von Messgeräten
Bern: Abfallbewirtschaftung	Entsorgung Siedlung Weissenstein-Neumatt
Bern: Private Kompostierung	Gemeinsamer Kurs für QuartierkompostiererInnen; Umsetzdienst für Quartierkompostplätze
Bern, Thun, Spiez, Steffisburg, Muri-Gümligen: Reparieren statt wegwerfen	Ausbau und Bewerbung der Webseite www.reparaturfuehrer.ch
Bremgarten: Informatik	An Informatikzentrum Köniz-Muri angeschlossen (Mandatsverhältnis)
Diverse Gemeinden: Beschäftigungsprogramme	Programmplätze für 38 Gemeinden der Region
Diverse (16) Gemeinden rund um Bern: Berner Ausbildungsmesse BAM	Gemeinsamer Auftritt unter der Federführung von Köniz
Kaufdorf: Informatik	An Informatikzentrum Köniz-Muri angeschlossen (Mandatsverhältnis)
Kehrsatz, Feuerwehr	Gegenseitige Hilfeleistung bei grösseren Ereignissen
Kehrsatz: Grünabfuhr	Entschädigung für Köniz gemäss Vertrag
Kehrsatz: Unterhalt öffentliche Beleuchtung	Sporadische Einsätze
Kehrsatz: Informatik	An Informatikzentrum Köniz-Muri angeschlossen (Mandatsverhältnis)
Kehrsatz: Trink- und Löschwasserlieferung	Basis bildet Wasserlieferungsvertrag
Kehrsatz: Institutionelle Sozialhilfe	Kooperation im Bereich offene Jugendarbeit Kooperation im Bereich Kinderbetreuung
Muri: Informatik	Führung eines gemeinsamen Informatikzentrums
Muri, Gemeindebetriebe gbm: Wasserversorgung	Bauherrngemeinschaft Netzverbindung; Projekterarbeitung
Neuenegg: Feuerwehr	Gegenseitige Hilfeleistung bei grösseren Ereignissen
Neuenegg: Trink- und Löschwasserlieferung	Für Ortsteil Thörishaus; Basis bildet Wasserlieferungsver- trag
Neuenegg: Institutionelle Sozialhilfe	Kooperation im Bereich Spitex Kooperation im Bereich Kinderbetreuung
Neuenegg	Zusammenarbeit Zivilschutz (Führung Kommando/Zivilschutzstelle)
Neuenegg: Abfallbewirtschaftung	Für Ortsteil Thörishaus: Entschädigung für Benutzung Recycling-Sammelstelle
Niedermuhlern und Wald	Betriebsüberwachung Wasserversorgung Längenberg WANEZ
Oberbalm: Sozialhilfe	Vollzug Sozialhilfe im Einzelfall durch Köniz (Art. 19 Abs. 1 SHG)
Oberbalm: Pflegekinderaufsicht	Aufsicht Familien- und Tagespflege
Oberbalm und Wald: Kiesgrube	Gemeinsamer Betrieb Kiesgrube Tann
Oberbalm: Feuerwehr	Gegenseitige Hilfeleistung bei grösseren Ereignissen
Oberbalm: Tierkörpersammelstelle	Gemeinsamer Betrieb in Mittelhäusern
Oberbalm: Mietamt	Führung des Mietamtes
Oberbalm: Institutionelle Sozialhilfe	Kooperation im Bereich Spitex Kooperation im Bereich Kinderbetreuung Kooperation im Bereich Suchtberatung sowie Jugend- und Familienberatung (präventive Beratungen)
Oberbalm: Schiesswesen	Nutzung der Schiessanlage Platten
VRB: Submissionswesen	Einheitlicher Beschaffungsmarkt innerhalb der Region
VRB: Umwelt, Raumplanung und Verkehr	Koordination von gemeindeübergreifenden Aufgaben in den Bereichen Umwelt, Raumplanung und Verkehr
VRB: Regionale Kulturkonferenz	Leistungsverträge mit 5 grösseren Kulturinstitutionen
Wald: Informatik	An Informatikzentrum Köniz-Muri angeschlossen (Mandatsverhältnis)
Wohlen: Seit Mai 1996 Zusammenarbeit des Rechtsdienstes; seit 1.8.2002 nur noch bei Bedarf und im Rahmen des Möglichen	Juristische Beratungen, Prüfung von Rechtsschriften, Redaktion und Prüfung von Verträgen und Reglementen usw.

b) im Schulwesen

Stufe	Bereich / Partner/-in
Primarschule Thörishaus	Wird seit 1903 gemeinsam mit Neuenegg geführt
Sekundarstufe I Thörishaus	Schüler besuchen Schule Neuenegg
Kinder Steinhölzliweg Bern	Besuchen Schule im Liebefeld
Kinder Gurtendörfli	Besuchen Schule in Kehrsatz
Kinder Ried Niederwangen	Besuchen Kindergarten Hohliebi Bern
Kinder Weissensteinquartier	Besuchen Kindergarten Weissenstein Bern
Sekundarstufe	Für Oberbalm, Wald, teilweise Niedermuhlern
7./8. Sek. am Gymnasium	Für Oberbalm, Wald und Niedermuhlern
Spezialunterricht und besondere Klassen	Wird auch für Oberbalm geführt
Ballsportschule im Liebefeld	Auch Schüler aus umliegenden Gemeinden
Musikschule Köniz	Auch Schüler aus umliegenden Gemeinden
Mediotheken	Auch für Oberbalm

c) im Rahmen von Gemeindeverbänden usw.

Gemeindeverband / Organisation	Bereich
ARA Region Sensetal	Abwasserentsorgung (Regionales Hauptkanalnetz und Abwasserreinigungsanlage) obere Gemeinde und Wangental
ARA Region Bern AG	Abwasserentsorgung untere Gemeinde
Anzeiger Region Bern	Herausgabe amtliches Publikationsorgan
Spitalverband Bern	Spitalversorgung im Wandel Liquidation Spitalverband
Verein AQUABERN	Regionale Wasserversorgung im Grossraum Bern (Konzeption, Interessenvertretung)

Altersehrungen 2008/09

	2008	2009
Frauen 100 jährig	2	5
Männer 100 jährig	0	2
Frauen 90 jährig	54	63
Männer 90 jährig	32	32
Total	88	102

2. Zentrale Dienste und Stäbe

(Direktion Präsidiales und Finanzen DPF)

2.4. Unterstützungsleistungen der Personalführung / Personaladministration

Personalabteilung

Stellenprozenze per 31.12.2009

	total			unbefristet			befristet			privatrechtlich		
	bew.	besetzt	offen	bew.	besetzt	offen	bew.	besetzt	offen	bew.	besetzt	offen
DPF												
STAB	960	945	15	960	945	15	0	0	0	0	0	0
KOMM	230	230	0	100	100	0	130	130	0	0	0	0
LV	1090	1060	30	950	950	0	140	110	30	0	0	0
IZ	1130	1130	0	930	930	0	200	200	0	0	0	0
PK	200	200	0	200	200	0	0	0	0	0	0	0
PA	3300	3000	300	640	620	20	400	220	180	2260	2160	100
FA	1600	1310	290	1600	1310	290	0	0	0	0	0	0
FK	180	180	0	180	180	0	0	0	0	0	0	0
DPF total	8690	8055	635	5560	5235	325	870	660	210	2260	2160	100
DPV												
PLAK	760	720	40	560	540	20	100	80	20	100	100	0
BIK	930	690	240	930	690	240	0	0	0	0	0	0
AVU	4590	4230	360	4540	4180	360	0	0	0	50	50	0
Abfall	1935	1830	105	1935	1830	105	0	0	0	0	0	0
DPV total	8215	7470	745	7965	7240	725	100	80	20	150	150	0
DBS												
AJG	1560	1400	160	1300	1250	50	170	60	110	90	90	0
ASV	8300	7540	760	4930	4560	370	2730	2390	340	640	590	50
ABS	3360	3275	85	3310	3225	85	50	50	0	0	0	0
Kultur	120	120	0	50	50	0	30	30	0	40	40	0
DBS total	13340	12335	1005	9590	9085	505	2980	2530	450	770	720	50
DBA												
GBAU total	680	680	0	630	630	0	0	0	0	50	50	0
DBE												
GBET total	3655	3310	345	3580	3235	345	75	75	0	0	0	0
DSI												
ASI	2610	2480	130	2470	2380	90	130	100	30	10	0	10
RAZ	580	580	0	580	580	0	0	0	0	0	0	0
DSI total	3190	3060	130	3050	2960	90	130	100	30	10	0	10
DUL												
AUL total	865	865	0	840	840	0	0	0	0	25	25	0
Alle Direktionen												
Total	38635	35775	2860	31215	29225	1990	4155	3445	710	3265	3105	160

Stellenbewirtschaftung

Umwandlung von befristet öffentlichrechtlichen Stellen in unbefristet öffentlichrechtliche Stellen durch das Parlament am 22. Juni 2009:

nach Personalreglement Art.4 Abs. 1	
DPV	100%
DBS	220%
Total (6 Stellen)	320%

Aufhebung unbefristeter Stellen durch das Parlament:

Keine	0%
Total (0 Stellen)	0%

Personalbestand

Gesamt

	2008				2009			
	Total	Anteil	Teilzeit	Anteil	Total	Anteil	Teilzeit	Anteil
Frauen	165	39.7%	123	75%	181	42.3%	141	78%
Männer	251	60.3%	60	24%	247	57.7%	67	27%
Total	416	100%	183	44%	428	100%	208	49%

Fachkader

	2008				2009			
	Total	Anteil	Teilzeit	Anteil	Total	Anteil	Teilzeit	Anteil
Frauen	6	19.4%	4	67%	6	21.4%	5	83%
Männer	25	80.6%	8	32%	22	78.6%	7	32%
Total	31	100%	12	39%	28	100%	12	43%

Führungskader

	2008				2009			
	Total	Anteil	Teilzeit	Anteil	Total	Anteil	Teilzeit	Anteil
Frauen	9	23.7%	5	56%	8	21.6%	4	50%
Männer	29	76.3%	4	14%	29	78.4%	5	17%
Total	38	100%	9	24%	37	100%	9	24%

Personalfluktuaton

Eintritte/Austritte

	2008		2009	
	Eintritte	Austritte	Eintritte	Austritte
öffentlichrechtlich unbefristet	41	44	29	31
öffentlichrechtlich befristet	10	10	25	10
privatrechtlich befristet	27	25	24	30
Lernende	10	5	6	6
Praktikanten	4	2	9	9
Total	92	86	93	86

Fluktuationsraten

	2008		2009	
	Total	Anteil	Total	Anteil
Kündigungen durch Mitarbeitende	35	8.4%	20	4.7%
Ablauf der Verträge	33	7.9%	46	10.7%
Entlassungen	4	1.0%	3	0.7%
Auflösungen in gegenseitigem Einvernehmen	2	0.5%	2	0.5%
Pensionierungen	11	2.6%	14	3.3%
Todesfall	1	0.2%	1	0.2%
Total Fluktuation	86	20.7%	86	20.1%

Interne Wechsel

2008	2009
5	5

Personalgewinnung

	2008	2009
Anzahl Stelleninserate	45	56
Anzahl Bewerbungen	2747	2493

Anzahl Überstunden per 31. Dezember 2009

2008	2009
1'936	2'111

Ausbildungsplätze am 31. Dezember

	2008	2009
Kaufmann/Kauffrau EFZ	11	12
Büroassistent/Büroassistentin	1	2
Feusipraktikant	1	1
I + D Assistentin EFZ	1	1
Informatiker	2	1
Raumplanungszeichner	1	1
Fachmann Betriebsunterhalt	2	3
IV-Umschulung zum Hauswart	0	1
Vorlehre Fachmann Betriebsunterhalt (bis 31.07.2008)	1	0
Bächtelen-Praktikant (Betriebsunterhalt)	1	1
Total per 31. Dezember 2009	21	23

Krankheitsbedingte Abwesenheiten

	2008	2009
	Tage pro Vollzeitstelle	Tage pro Vollzeitstelle
Krankheit	6.5	6.4
Unfall	0.7	1.4
Total	7.2	7.8

Weiterbildung

	Tage		Tage pro Vollzeitstelle		Tage pro Mitarbeiter/in	
	2008	2009	2008	2009	2008	2009
externe	707	938	2.1	2.8	1.7	2.2
interne (inkl. Betriebliche Gesundheitsförderung)	115	97	0.4	0.3	0.3	0.2
Total	822	1035	2.5	3.1	2.0	2.4

Details zu interner Weiterbildung (Schwerpunkt Gesundheit)

	Tage 2009
Basic Life Support / AED	28
Xundheitsinput Tiefenentspannung	6
Yoga	12
Mentale Stärke	12
QiGong	8
Ergonomie am Arbeitsplatz	31
Total	97

Löhne

	Durchschnittliche Anzahl Auszahlungen pro Monat
Mitarbeitende im Monatslohn	522
davon Gemeindeangestellte	422
davon angeschlossene Institutionen	100
Mitarbeitende im Stundenlohn	218
Rentner/innen	231
Total	971

2.5. Gemeindekommunikation und Standortmarketing

Anzahl Medienmitteilungen und Medienanlässe

- 75 Medienmitteilungen (Vorjahr: 100)
- 25 Medienanlässe (25)

Anzahl Besucher/innen pro Jahr/Monat und Tag auf www.koeniz.ch

- 475 000 Besucher/innen pro Jahr (420 000)
- 35 000 - 46 000 Besucher/innen pro Monat
- 1000 - 1800 Besucher/innen pro Tag

Anzahl Seiten Gemeindezeitung Köniz Innerorts

- 12 Ausgaben / total 96 Seiten (96)

Veranstaltungen

4 Veranstaltungen (4)

5. Raumplanung

(Direktion Planung und Verkehr DPV)

5.1. Raumplanung

Bauzonenreserven, Stand Dezember 2009

Zonen	Potenzial					
	Landfläche (ha)			Bruttogeschossfläche (m ²)		
	Total	Wohnen	Arbeiten	Total	Wohnen	Arbeiten
Wohnzone (W)	30.3	30.3	-	235'000	235'000	-
Wohn-/Gewerbezone (WG)	20.9	9.2	11.7	194'000	88'000	106'000
Industrie-/Gewerbezone (IG)	17.5	-	17.5	245'000	-	245'000
Totale	68.7	39.5	29.2	674'000	323'000	351'000

Liste der aktuellen Planungsvorhaben, Stand Ende 2009

Stat. Kreis	Projekt	Vorabklärungen Grundlagen und Konzepte	Erarbeitung / Inkraft- setzung der Planungs- mittel (Richtplan, ÜO u.ä.)	Ausführungsplanung (Bau- und Ausführungsprojekte)	in Ausführung (frühestens ab:)	Einwohner (ca.)	Arbeitsplätze (ca.)
1	Bächtelenacker, Wabern	2006/07	2009/10	ab 2010	ab 2011	360	15
1	Nesslerenweg, Wabern	2009/10	2010	2010	2014	150	0
2	Areal Gurtenbrauerei, Wabern	2005/06	2006 bis 08	ab 2008	2011	200	150
2	ZPP 2/2 Werkstrasse, Wabern	1993/94	1997 bis 04	laufend	2011	150	600
2	ÜO Morillon, Wabern		1993	ab 1999	laufend	1100	2500
4	ESP Köniz/Liebefeld	1993/95	1997 bis 04	laufend	2005	500	1800
4	ÜO Neumatt/Liebefeld	1998	1999 bis 02	laufend	2005	200	50
4	ZPP 4/5 Neuhausplatz, Liebefeld	2007/08	2010	2010	offen	70	25
5	Überbauung Rappentöri, Köniz	1993/94	2010/11	2012	ab 2014	offen	offen
5	Überbauung Bläuacker II. Etappe, Köniz	1994/95	2010	2011	offen	20	90
5	Schloss Köniz	2006/08	2009/10	offen	offen		offen
5	Sägemattstrasse, Köniz	2008	2009	ab 2010	ab 2011	50	
6	Ried W8/W9	bis 2005	1979	2006/08	2009	300	
7	ESP Juch Hallmatt, Niederwangen		2003	offen	ab 2005		2000
7	Stegenweg Nord, Niederwangen		1992	2008	2010	175	
7	Zentrumspl. Wangenbrüggli, N'wangen	1992	2009	offen	offen	offen	offen
8	Hertenbrünnen, Schliern		2006	2008/09	2010	175	
12	ZPP 12/4, Oberwangen	2001	2006	2006	2009	55	
12	ZPP 12/3 Station, Oberwangen		2011	offen	offen	offen	offen
12	Hektor Egger, Holzbau AG, O'wangen	2005	2009/10	2009/10	2011		40
20	Gerbereiweg, Niederscherli		2003	ab 2004	ab 2005	100	
21	Thömus Veloshop, Oberried	2007 bis 09	2009 bis 11	2010/11	2012		20
22	Dorfkernplanung ZPP 22/2, Thörishaus	1995	2001	offen	offen	60	50

Quellen: Planungsabteilung

6. Bauaufsicht

(Direktion Planung und Verkehr DPV)

6.1. Gemeindebaupolizei und Baubewilligungswesen

Statistik über Baubewilligungen, Bautätigkeit und Wohnungen

Behandelte Baugesuche und Voranfragen

	2006	2007	2008	2009
Eingelangte Voranfragen	71	56	52	48
Eingelangte Baugesuche	287	246	256	284
Erteilte Baubewilligungen	254	252	213	231
Erteilte Bauabschlüsse	0	1	0	1
Im Laufe des Verfahrens zurückgezogene Baugesuche	16	10	16	13
Sistierte Baugesuche (vor Baubewilligungserteilung)	6	9	14	6
Baubewilligungsverfahren Total	276	272	243	251

Bautätigkeit in Zahlen

Diese Zahlen enthalten keine Kleinstbauvorhaben wie Dachflächenfenster, Zäune, Unterstände, Parkplätze und dergleichen.

	Bewilligte Bauten				Ausgeführte Bauten			
	2006	2007	2008	2009	2006	2007	2008	2009
Einfamilienhäuser	25	19	6	6	18	5	24	14
Mehrfamilienhäuser	38	11	13	6	34	24	30	19
Wohn- und Geschäftshäuser	0	1	1	1	0	1	0	1
Andere Gebäude mit Wohnungen	0	0	1	0	0	0	1	0
Öffentliche Gebäude	0	0	0	0	0	0	0	0
Schulen, Bibliotheken	0	0	0	0	1	0	0	0
Kirchen, Kulturgebäude	1	0	0	1	0	1	0	1
Spitäler, Pflegeheime	0	0	0	0	0	0	0	0
Hotels, Restaurants	3	3	0	0	1	4	0	0
Bürogebäude	2	1	0	1	1	1	1	2
Fabriken, Werkstattgebäude	1	3	1	0	5	1	1	0
Ökonomiegebäude ohne Wohnungen (Ställe, Scheunen etc.)	7	12	8	15	12	11	8	6
Garagen, freistehend oder angebaut	26	11	10	8	18	20	13	6
Andere Gebäude ohne Wohnungen	37	24	27	27	33	23	16	20
Total	140	85	67	65	123	91	94	69

Wohnungen in bewilligten Bauten

Anzahl Zimmer	2006	2007	2008	2009
1	1	0	2	15
2	24	18	33	22
3	76	52	31	18
4	126	47	39	7
5	54	18	7	6
6 + mehr	5	12	2	4
Total	286	147	114	72

Wohnungen in ausgeführten Bauten

Wohnungen mit Zimmerzahl

Anzahl Zimmer	2006	2007	2008	2009
1	2	0	1	3
2	13	25	31	43
3	40	63	64	46
4	153	133	70	64
5	36	23	74	22
6 + mehr	0	3	18	4
Total	244	247	258	182

Gesamtwohnungszahl auf Jahresende

Anzahl Zimmer	2006	2007	2008	2009
1	1407	1407	1408	1411
2	2775	2800	2831	2874
3	6568	6631	6695	6741
4	5510	5643	5713	5777
5	1991	2014	2088	2110
6 + mehr	1418	1421	1439	1443
Total	19669	19916	20174	20356

Entwicklung im Wohnungsbau und in der Bevölkerungsstatistik

Stand Ende Jahr	2002	2003	2004	2005	2006	2007	2008	2009
Anzahl Wohnungen	19'100	19'192	19'345	19425	19669	19916	20174	20356
Zunahme gegenüber Vorjahr	162	92	153	80	244	247	258	182
In %	0,86	0,48	0,80	0,41	1,26	1,25	1,30	0,90
Anzahl Einwohner	37'733	37'955	37'925	38'098	38'115	38'288	38'793	39'123
Veränderung gegenüber Vorjahr	+ 33	+ 222	- 30	+ 173	+ 17	+ 173	+ 505	+ 330
in %	+ 0,09	+ 0,59	- 0,08	+ 0,45	+ 0,04	+ 0,45	+ 1,32	+ 0,85
Personen pro Wohnung*	1,98	1,98	1,96	1,96	1,94	1,92	1,92	1,92

* ohne Berücksichtigung des Leerwohnungsbestandes

Übersicht der hängigen bzw. im Berichtsjahr entschiedenen Beschwerden

Gegenstand des Baugesuchs	Entscheid Gemeinde	Entscheid BVE	Entscheid Verwaltungsgericht	Entscheid Bundesgericht
16'280 Abbruch Einfamilienhaus und Neubau von 2 Mehrfamilien- häusern, Eichenweg, Spiegel	Baubewilligung 27.11.2008	Bestätigung Rückzug 12.03.2009		
16'239 Tankstelle mit Shop, Könizstrasse, Köniz	Baubewilligung 07.05.2009			
Übriges Geschäft 539 Abstellplätze für Motorfahrzeuge Parzelle Nr. 9394, Köniz	Verfügung 18.05.2009	Entscheid bestätigt 18.08.2009	Abschreibungs- verfügung 27.11.2009	
16'504 Umnutzung Take-away in Kleinrestaurant, Seftigenstrasse, Wabern	Baubewilligung 22.09.2009	Abschreibungs- verfügung 23.10.2009		

7. Verkehr

(Direktion Planung und Verkehr DPV)

7.1. Individualverkehr

Belastungsplan Köniz Liebefeld | Zustand 2009 Durchschnittlicher täglicher Verkehr DTV (Jahresmittelwert)

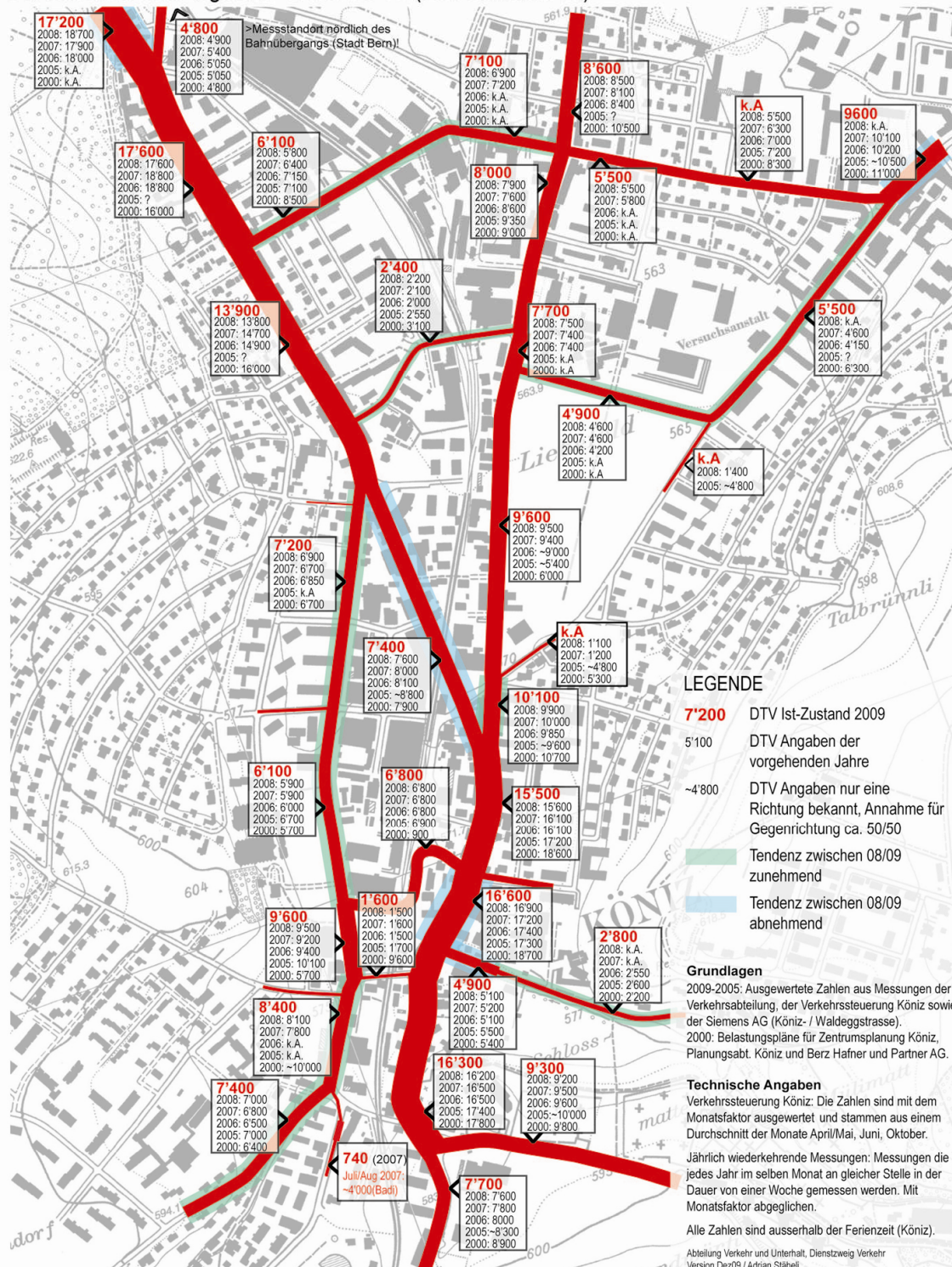

8. Strassen

(Direktion Planung und Verkehr DPV)

8.1. Unterhalt Strassen- und Fusswegnetz / Winterdienst

Strassenunterhalt

Winterdienst

Einsätze	2005	2006	2007	2008	2009
Salz					
Alarm	65	24	18	35	48
Teilalarm	12	6	6	8	19
Splitter					
Alarm	20	8	5	8	14
Teilalarm	7	1	2	2	1
Pflügen					
Alarm	17	5	3	8	11
Teilalarm	3	0	0	0	1

Materialverbrauch in Tonnen und m³

	2005	2006	2007	2008	2009
Salz (Tonnen)	604.645	239.859	175.814	318.216	491.970
Calzium (Tonnen)	2.450	1.275	0.700	0.575	4.050
Splitter (Kubikmeter)	722.500	204.000	175.000	239.500	482.500

Reinigungs- und Winterdienstverträge

	2005	2006	2007	2008	2009
Private	55	62	64	62	64
Andere Abteilungen	17	17	19	19	21
Total Fläche in m2	39'707	39'188	42'966	40'629	41'797

Einsätze Spülwagen

	2005	2006	2007	2008	2009
Private	90	102	101	90	87
Andere Abteilungen	41	31	61	52	52
Ertrag aus Leistungen für Dritte in CHF	90'839.65	74'045.00	107'725.00	77'385.40	104'142.60

8.2. Öffentliche Beleuchtung

Anzahl Hauptanschlussstellen

	Bestand Ende 2008	neu erstellt 2009	demontiert 2009	Zuwachs 2009	Bestand Ende 2009
Gemeindestrassen	3122	112	31	81	3203
Kantonsstrassen	723	0	0	0	723
Total	3845				3926

Anschlusswert in kW

	Ende 2008	Ende 2009	Veränderung in W
öffentliche Beleuchtung auf Gemeindestrassen	226.826	229.216	2390
öffentliche Beleuchtung auf Kantonsstrassen	101.964	101.489	-475
Signale und Inselpfosten auf Gemeindestrassen	0.325	0.325	0
Signale und Inselpfosten auf Kantonsstrassen	0.782	0.720	-62
Wartehallen und andere Anlagen	9.843	9.233	-610
Total	339.740	340.983	+1.243

Beleuchtete Strassenlänge in km

Beleuchtete Strassenlänge in km	Ende 2008	Ende 2009	Veränderung in km
Gemeindestrassen (inkl. Vereinbarungen Dritter)	94.340	94.660	+0.320
Kantonsstrassen	19.600	19.600	0
Fusswege (inkl. Vereinbarung Dritter)	7.310	8.150	+0.840
Einzelbeleuchtungsstellen (30 m/Stk) Gemeinde	0.740	0.620	-0.120
Einzelbeleuchtungsstellen (30 m/Stk) Kanton	1.020	1'020	0
Total	123.010	124.050	+1.040

9. Fahrzeugdienst

(Direktion Planung und Verkehr DPV)

9.1. Betrieb und Unterhalt von Fahrzeugen, Maschinen und Geräten / Betrieb Tankstelle und Autowerkstatt

Treibstoffbeschaffung in Liter

Einsätze	2005	2006	2007	2008	2009
Benzin l	38'000	42'000	37858'	30'797	27'000
Diesel l	113'000	114'500	117'709	119'329	124'000

Bis anhin wurden die effektiven Füllungen der Tankstelle im Berichtsjahr erfasst. Eine vergleichbare Aussage über den tatsächlichen Verbrauch von Treibstoffen der Fahrzeuge ist daher nur bedingt möglich. Ab 2010 werden die vorhandenen Bestände der Tankanlage in der Auswertung integriert.

10. Individuelle Sozialhilfe

(Direktion Bildung und Soziales DBS)

10.1. Sozialberatung

Sozialberatung / Amtsvormundschaft

	2006	2007*	2008	2009
Unterstützte Personen	2'139	1'885	1'838	1'936
Sozialhilfedossiers der Sozialberatung	1'066	992	1'015	1'030
Sozialhilfedossiers der Amtsvormundschaft	78	68	81	91
Total Sozialhilfedossiers	1'144	1'060	1'096	1'121
Amtsvormundschaftsfälle	543	553	555	592
Unterstützungsmonate	15'518	14'475	13'890	15'048
Nettokosten pro Unterstützungsmonat in Fr.	929	998	1'012	1'063

* 2007 ist mit den Vorjahren nicht vergleichbar: a) Korrektur bei der Zählweise der unterstützten Personen; b) ohne Kosten Amtsvormundschaft

10.2. Bereitstellung Alimentenbevorschussung

	2006	2007	2008	2009
Bevorschussungen brutto	1'288'123.00	1'307'525.00	1'335'365.00	1'339'702.00
Alimenten-Einnahmen	618'432.11	603'157.05	633'477.00	636'473.27
Nettoaufwendungen	669'690.89	704'367.95	701'888.00	703'228.73
Einbringungsquote	48.01 %	46.13 %	47.44 %	47.51%
Anzahl bevorschusste Kinder	208	227	233	230
ausstehende Alimente	8'894'964.06	9'683'933.81	10'468'024.01	11'461'527.49

10.3. Bereitstellung Zuschuss nach Dekret (ZuD)

	2006	2007	2008	2009
Bruttoaufwendungen	1'982'228.70	1'495'954.85	914'313.95	705'402.78
Einnahmen	839'858.45	529'832.69	326'766.61	334'224.69
Nettoaufwendungen	1'142'370.25	966'122.16	587'547.34	371'178.09

Fallentwicklung

Jahr	2003	2004	2005	2006	2007	2008	2009
Nettoaufwendungen	956'878	1'082'026	1'093'901	1'142'370	966'122	587'547	371'178
Total unterstützte Fälle kumuliert	270	276	303	301	254	188	181
Total unterstützte Personen	303	307	315	301	286	217	204
Unterstützung pro Person im Jahr	3'158	3'524	3'473	3'795	3'378	2'708	1'819
Einwohnerzahl	37'955	37'869	38'098	38'115	38'288	38'793	39'123
% Anteil ZuD unterstützte Personen gem. Einwohnerzahl	0.79	0.81	0.83	0.78	0.74	0.55	0.52
Unterstützung pro Kopf der Bevölkerung	25.21	28.57	28.71	29.97	25.23	15.06	9.48

11. Vormundschaft

(Direktion Bildung und Soziales DBS)

11.1. Leistungen der Vormundschaftsverwaltung

Vormundschaftliche Abklärungen

	Kinder	Erwachsene	Total
Gemeinsames Sorgerecht	5	-	5
Kindesschutz	104	-	104
Besuchsrecht	20	-	20
Vormundschaftliche Massnahmen	-	147	147
häusliche Gewalt	20	4	24
Behördliche Aufträge: Kinderzuteilung und Rechtshilfebegehren	5	-	5
Übertragungen	5	7	12
Betreuerwechsel	6	9	15
FFE	-	-	-
Total	165	167	332

Statistik der Abklärungen

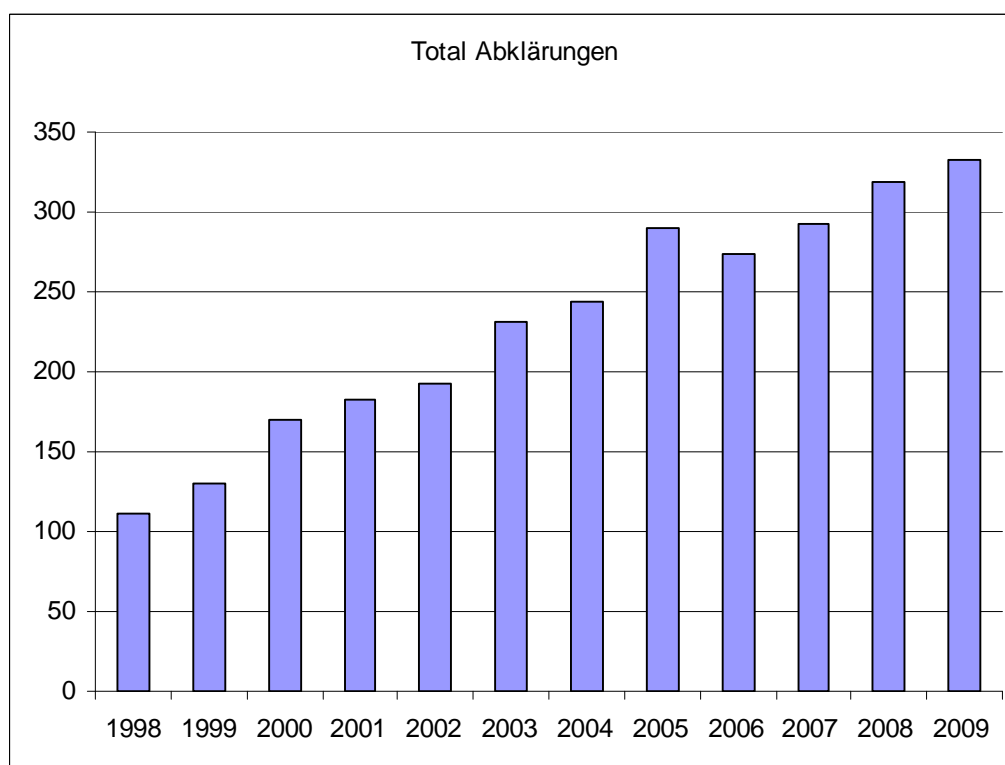

Statistik

	2008	errichtet 2009	aufgehoben 2009	2009
Vormundschaften über Minderjährige				
Art. 368 ZGB Fehlen der elterlichen Sorge	7	2	2	7
Vormundschaften über Erwachsene				
Art. 369 ZGB Geistesschwäche, Geisteskrankheit	23	-	-	23
Art. 369/385 ZGB Geistesschwäche / elterliche Sorge	14	-	-	14
Art. 370 ZGB Misswirtschaft	1	-	-	1
Art. 371 ZGB längere Freiheitsstrafe	-	-	-	-
Art. 372 ZGB auf eigenes Begehren	7	-	-	7
Beiratschaften				
gemäss Art. 395 ZGB	1	1		2
Beistandschaften über Minderjährige				
Art. 392 ZGB Vertretungsbeistandschaft	9	1	6	4
Art. 308 ZGB Erziehungsbeistandschaft	163	40	31	172
Art. 309/308 ZGB zur Feststellung der Vaterschaft / Regelung Unterhalt	22	9	6	25
Art. 325 ZGB Verwaltung Kindesvermögen	2	-	-	2
Beistandschaften über Erwachsene				
Art. 392 ZGB Vertretungsbeistandschaft	6	6	2	10
Art. 393 ZGB Verwaltungsbeistandschaft	5	-	2	3
Art. 392 ZGB und Art. 393 ZGB kombiniert	73	21	9	85
Art. 394 ZGB auf eigenes Begehren	193	51	28	216
Vormundschaftliche Aufsichten				
gemäss Art. 307 ZGB	8	3	1	10
Total Betreuungen	534	134	87	581

Wertschriftenbuchhaltung / Wertschriftendepot

Abschluss per 31.12.2009 in Franken

Wertschriftenbuchhaltung / Wertschriftendepot	2008	2009
Sparkonti	5'521'378.24	9'411'483.96
Kassenscheine, Obligationen, Aktien	8'561'910.00	8'181'215.60
Diverse Wertpapiere und -gegenstände	64'389.00	61'233.00
Total	14'147'677.24	17'653'932.56

Pflegekinderwesen

Familienpflege	2005	2006	2007	2008	2009
Familienpflegeverhältnisse per 1.1.	13	16	13	16	21
davon Familienpflege	11	14	12	15	21
davon zur späteren Adoption	2	2	1	1	0
Neue Familienpflegeverhältnisse	9	1	5	8	4
davon Familienpflege	8	0	5	8	3
davon zur späteren Adoption	1	1	0	0	1
Aufgelöste Familienpflegeverhältnisse	6	4	2	3	1
davon Familienpflege	5	2	1	2	1
davon zur späteren Adoption	1	2	1	1	0
Familienpflegeverhältnisse per 31.12.	16	13	16*	21	24
davon Familienpflegeverhältnisse	14	12	16	21	23
davon zur späteren Adoption	2	1	0	0	1

* ab 2007 inkl. Oberbalm

Tagespflege	2005	2006	2007	2008	2009
meldepflichtige Tagespflegeverhältnisse per 31.12.	-	198*	142	196	125
bewilligungspflichtige Tagespflegeverhältnisse per 31.12.	30	-	-	-	-

* 2006 Anzahl Tagespflegeeltern gezählt

11.3. Bestattungs-, Erbschafts- und Siegelungsdienste

Statistik über die Bestattungen und Beisetzungen

Friedhöfe	Köniz		Wabern		Niederscherli		Oberwangen		Total	
	2008	2009	2008	2009	2008	2009	2008	2009	2008	2009
Erdbestattungen										
Erwachsene	19	14	10	6	11	6	1	4	41	30
Kinder	1	0	0	0	0	0	1	0	2	0
Familiengräber										
Sarg oder Urne*	9	4	1	3	3	2	0	0	13	9
Urnengräber										
Reihe	9	12	6	6	2	6	2	1	19	25
Nische	29	20	8	8	5	7	4	0	46	35
Urnenhain	17	8	2	1	0	0	0	0	19	9
bestehendes Grab	36	33	12	12	7	9	2	2	57	56
Gemeinschaftsgrab	62	66	24	15	7	4	7	2	100	87
Auswärts Bestattete									71	81
Total	182	157	63	51	35	34	17	9	368	332

* Beisetzung in neue und bestehende Familiengräber

** Beisetzung in bestehende Urnen- oder Sarggräber

12. Sozialversicherungen

(Direktion Bildung und Soziales DBS)

12.1. Dienstleistungen Zweigstelle AHV

Sozialversicherung

Statistische Angaben

	2005	2006	2007	2008	2009
AHV/IV-Rentenbezüger	3'976	4'024	4'122	4'180	4'240
Hilflosenentschädigung	243	247	253	243	235
Ergänzungsleistungen	1'020	1'071	1'107	1'146	1'185
Eingereichte AHV-Anmeldungen	176	300	326	284	310
Eingereichte IV-Gesuche für Erwachsene	44	27	34	14	10
Eingereichte IV-Gesuche für Kinder	6	9	5	2	6
Neuanmeldungen Ergänzungsleistungen	195	209	191	211	19
EL-Revisionen	783	796	898	946	862
Gesuche um Rückerstattung von Krankheitskosten	2'139	2'533	2974	2'781	2'824
Bearbeitete Dienstmeldekarten (Militär und Zivildienst)	485	468	602	563	498
Mutterschaftsentschädigungen (seit 1.7.2005)	37	61	74	65	79
Haushaltungs- und Kinderzulagen für:					
- Landwirte im Berggebiet	10	11	10	9	10
- Landwirte des Unterlandes	50	56	52	53	57
- Landwirtschaftliche Arbeitnehmer, Schweizer	14	12	11	10	10
- Landwirtschaftliche Arbeitnehmer, Ausländer	4	6	7	4	3
- Bezüger von Kinderzulagen im Gewerbe	752	737	816	*	*
- Bezugsberechtigte Kinder	1'378	1'323	1'455	*	*
Bearbeitete Versicherungsausweise	1'660	1'430	1'484	1'942	1'627

* Diese Angaben stehen infolge EDV-Programmwechsels vorderhand ab 2008 nicht zur Verfügung.

Mitglieder

	Stand 1.1.2009	Zuwachs	Abgang	Stand 31.12.2009
Landwirtschaft	211	6	10	207
Gewerbe	2'165	202	163	2'204
Hausdienstarbeitgeber	404	61	24	441
Nichterwerbstätige	1'233	225	229	1'229
Diverse	135	14	19	130
Total	4'148	508	445	4'211

Beiträge und Auszahlungen der AHV-Zweigstelle Köniz

Einnahmen

	2008	2009
AHV/IV/EO-Beiträge	31'592'969.35	30'369'152.55
2,5 % Familienzulagen Bund	36'667.90	30'431.65
Verwaltungskosten, Mahngebühren	515'376.10	504'716.24
Verzugszinsen	108'937.50	129'461.20
2,0 % Arbeitslosenversicherung	4'841'768.65	4'827'045.90
1,6 % Kant. Kinderzulagengesetz	3'006'680.39	7'208'487.60
Total	40'102'399.89	43'069'295.14

Auszahlungen

	2008	2009
Ordentliche Renten AHV	70'303'917.00	74'329'076.00
Ordentliche Renten IV	14'366'462.00	13'512'249.00
Ergänzungsleistungen AHV/IV	24'711'881.00	26'900'200.00
Erwerbsausfallentschädigungen	1'464'990.55	1'328'977.80
Kinderzulagen an Arbeitnehmer/innen	2'408'892.15	4'989'395.05
Familienzulagen an landwirtschaftliche Arbeitnehmer/innen	69'130.00	75'864.80
Familienzulagen an Kleinbauern	328'570.00	403'184.00
Total	113'653'842.70	121'538'946.65

12.2. Dienstleistungen Arbeitsamt

Statistische Angaben

	2005	2006	2007	2008	2009
Anzahl Neuanmeldungen	1'412	1'283	1'042	1'052	1'222

15. Volksschulen

(Direktion Bildung und Soziales DBS)

15.1. Bereitstellung der Betriebsmittel und Schulgelder

Schülerinnen-, Schüler- und Klassenzahlen (inkl. Kindergärten)

Schulen / Kindergärten	Anzahl Schülerinnen und Schüler							Anzahl Klassen	
	Sek.	Real	Prim.	KG	Total	davon Ausländer	%	Schule	Kindergärten
Oberstufenzentrum Köniz	161	113			274	55	20.1%	15	4
Prim. Köniz-Buchsee			336	98	434	88	20.3%	18	4
Prim. Schliern-Blindenmoos			281	93	374	73	19.5%	15	5
Liebefeld-Steinhölzli	87	86		0	0	57	32.9%	9	0
Prim. Liebefeld-Hessgut			317	90	407	176	43.2%	18	5
Schule Spiegel	49	34	247	86	416	41	9.9%	16	4
Wabern-Morillon 5. - 9. Kl.	76	40	123	0	239	29	12.1%	12	0
Prim. Wabern 1. - 4. Kl.			212	102	314	43	13.7%	13	5
Schule Niederscherli	83	76	158	20	337	25	7.4%	19	1
Prim. Oberscherli			33	14	47	7	14.9%	2	1
Prim. Mengestorf/Gasel			41	19	60	1	1.7%	2	1
Prim. Mittelhäusern			92	23	115	0	0%	5	1
Schule Niederwangen	59	55	155	36	305	59	19.3%	14	2
Prim. Oberwangen			88	23	111	24	21.6%	5	1
Total 2009/2010	515	404	2083	604	3606	678	18.8%	163	30
Total 2008/2009	531	404	2142	560	3637	669	18.4%	326	30
Gymnasium Köniz-Lerbermatt (Spez.Sek.)	123							6	
Prim. Thörishaus aus Gemeindeteil Köniz (ohne KG)	7	8	45		60				

Vergleiche zum Vorjahr

	2008/2009	2009/2010
Schülerinnen und Schüler	3077	3002
Kindergartenkinder	560	604
Sek. I Gym. Köniz-Lerbermatt	112	123
Prim. Thörishaus (ohne KG)	48	60
Ausländische Kinder Anzahl	669	678
Ausländische Kinder %	18.4%	18.8%
Anzahl Schulklassen	169	163
Anzahl Kindergartenklassen	30	30
Fünffährige, die den KG besuchen	82.9%	84.9%

Durchschnittliche Schülerzahlen pro Klasse

	2008/2009	2009/2010
Primarschule	19.6	19.4
Sekundarstufe I	18.9	19.1
Kindergärten	18.4	20.1

Bestände der grössten Klassen

	2008/2009	2009/2010
Primarschule	28	25
Sekundarstufe I	27	27
Kindergärten	29	25

Kindergartenkinder nach Alter

	2008/2009	2009/2010
siebenjährige	10	7
sechsjährige	281	304
fünfjährige	262	293
Total	553	604

Anzahl Lehrkräfte

	bis 50%	50 - 100%	2008/2009	Total 2009/2010
Sekundarstufe I	25	86	103	111
Primarstufe	89	145	209	234
Kleinklassen	4	7	23	11
Kindergärtnerinnen	21	28	54	49
Spezialunterricht und KKB	11	19	25	30
Total 2008/2009	137	277	414	
Total 2009/2010	287	562		435

15.2. Bereitstellung und Betrieb von Tagesschulen

Tagesschulen

	2008		2009	
	Betreuungs-Stunden	Anzahl Kinder	Betreuungs-Stunden	Anzahl Kinder
Januar bis Dez.				
Liebefeld-Steinhölzli	3'541	36	3'949	31
Liebefeld-Hessgut	24'349	70	24'985	68
Wabern-Dorf	18'282	76	21'604	91
Wabern-Morillon	4'903	40	3'727	36
Total	51'075	222	54'265	226
neue TS ab August				
Köniz-Buchsee			8'152	83
Schliern			7'671	69
Spiegel			6'290	73
Niederscherli			2'236	48
Total alle 2009			24'349	273

15.3. Schulzahn- und Gesundheitspflege, Schulsozialarbeit

Zahnärztliche Untersuchung

	2008	2009
Vom Schulzahnarzt/-zahnärztin untersuchte Schüler	2992	2994
davon mit Befund	1445 (48.3%)	1328 (44.36%)
davon behandelt	1408 (97.44%)	1235 (93%)
Von privaten Zahnärztinnen/-ärzten untersuchte Schüler	785	785
Total untersuchte Schüler/innen	3777	3779

15.4. Verwaltungsleistungen und Betrieb Schulsport und Ferienversorgung

Schulsport

		2008	2009
Semesterkurse	Sommersemester	48	43
	Wintersemester	47	41
	Total	95	84
Teilnehmende	Mädchen	973	1159
	Knaben	674	847
	Total	1'647	2006
Ferienkurse	Anzahl Kurse	30	30
	Anzahl Teilnehmende	ca. 600	552
Anlässe und Meisterschaften (Anzahl Teams)	Handball	57	46
	Volleyball	66	55
	Unihockey	60	54
	Fussball	58	55
	Basketball	17	12
	OL	276	266

Ferienversorgung (Anzahl Teilnehmerinnen und Teilnehmer)

	2008	2009
Sommer- und Herbstferien je 1 polysportives Lager in Tenero	45/46	44/32
Ski- und Snowboardlager in Celerina während der Sportwoche	43	43
Ski- und Snowboardlager in Boltigen während der Sportwoche	37	40
Grindelwald	38	37

Belegung Ferienheim Bergfried Kandersteg

	Anzahl Übernachtungen 2008 *			Anzahl Übernachtungen 2009		
	Gruppen	Erwachsene	Kinder	Gruppen	Erwachsene	Kinder
Familiengruppen / Vereine	18	1094	599	28	1324	339
Schulen Gemeinde	7	228	350	3	218	288
Schulen übrige	31	1349	1682	19	810	1618
Total	56	2671	2631	50	2352	2245

16. Erwachsenenbildung und weitere Bildungsinstitutionen

(Direktion Bildung und Soziales DBS)

16.1. Erwachsenenbildung

	2008/2009		2009/2010	
	Stunden	Teilnehmende	Stunden	Teilnehmende
Erwachsenenbildungskommission	857	191	663	182
Landfrauen-Verein Niederscherli-Köniz	29	79	25.5	64
Total	886	270	688.5	246

16.2. Betrieb von öffentlichen Mediotheken

Verein Könizer Mediotheken

	Medienbestand per 31.12.			Ausleihe		
	2008	2009	Zunahme (Abnahme)	2008	2009	Zunahme (Abnahme)
Köniz Stapfen	28'374	29'175	801	142'903	154'688	11'785
Niederscherli	17'007	16'491	-516	70'043	67'952	-2'091
Niederwangen	9'324	9'319	-5	21'374	26'016	4'642
Wabern	16'393	16'965	572	51'368	51'904	526
Total	71'098	73'959	852	285'688	302'569	14'872

18. Einwohnerwesen

(Direktion Sicherheit, DSI; ab 1.1.2010 Direktion Sicherheit und Liegenschaften, DSL)

18.1. Einwohner- und Fremdenkontrolle / Registerführung

Statistik über die Wanderungen (Gesamtbevölkerung)

	2008	2009
zur Anmeldung gelangte Personen	3'291	2'869
Geburten	354	340
Total Zuzug	3'645	3'209
zur Abmeldung gelangte Personen	2'794	2'730
Todesfälle	308	270
Total Wegzug	3'102	3'000

Einwohnerinnen und Einwohner per 31. Dezember

	2008	2009
Zunahme gegenüber Vorjahr	543	330
Total	38'793	39'123

Die Differenz zwischen Endbestand und Zu- und Wegzügen entsteht wegen abweichenden Zu- und Wegzugsdaten.

Statistik der Ausländerinnen/Ausländer per 31. Dezember

	2008	2009
Aufenthaltsbewilligung B	1'562	1'635
Niederlassungsbewilligung C	3'707	3'738
Aufenthaltsbewilligung Ci	10	8
vorläufig aufgenommene F	178	199
Kurzaufenthalter L	146	153
Asylsuchende N	63	107
Passierschein PS	-	-
Tourist T	3	3
Wochenaufenthalter	27	31
Total Personen	5'696	5'874
Personen aus x Nationen	123	128

18.2. Verwaltungsleistungen zu Abstimmungen und Wahlen

Eidgenössische, kantonale und kommunale Wahlen und Abstimmungen

Abstimmungen und Wahlen	Ja-Stimmen		Nein-Stimmen	
Abstimmungen vom 08. Februar 2009				
Stimmbeteiligung: Bund: 52,4%, Gemeinde 53,1%				
Bund				
Personenfreizügigkeit Schweiz-EU	10'112	71,73%	3'985	28,27%
Gemeinde				
Dreifachsporthallen Weissenstein	10'682	80,93%	2'517	19,07%
Abstimmungen vom 17. Mai 2009				
Stimmbeteiligung: Bund: 40,2 %, Regierungsstatthalterwahl 40,2%, Kanton 40,7%				
Bund				
Verfassungsartikel "Zukunft mit Komplementärmedizin"	7'455	68,86%	3'372	31,14%
Einführung der elektronisch gespeicherten biometrischen Daten im Schweizer Pass	5'900	55,44%	4'742	44,56%
Kanton				
Einführung der Regionalkonferenz Bern-Mittelland	7'714	75,69%	2'477	24,31%
Wahl eines Regierungsstatthalters: gewählt wurde Lerch Christoph				
Abstimmungen vom 27.09.2009				
Stimmbeteiligung: Bund: 44,9%, Kanton 43,6%				
Bund				
Befristete Zusatzfinanzierung der IV durch Anhebung der Mehrwertsteuersätze	7'735	64,00%	4'351	36,00%
Verzicht auf die Einführung der allgemeinen Volksinitiative	8'666	75,00%	2'889	25,00%
Kanton				
Beitritt zur interkantonalen Vereinbarung über die Harmonisierung der Volksschule	7'186	61,16%	4'564	38,84%
Abstimmungen und Wahlen vom 29.11.2009				
Stimmbeteiligung: Bund 54,3% Kanton 55,1%, Gemeinde Parlament 42,3%, Gemeinderat 42,5%, Gemeindepräsident 46,1%				
Bund				
Spezialfinanzierung Luftverkehr	9'745	71,10%	3'962	28,90%
Für ein Verbot von Kriegsmaterial-Exporten	5'275	36,53%	9'166	63,47%
Gegen den Bau von Minaretten	7'083	48,75%	7'446	51,25%
Kanton				
Stimmrechtsalter 16	4'251	30,52%	9'678	69,48%
Gemeindewahlen				
Parlament, Gemeinderat und Gemeindepräsident wurden gewählt.				

18.3 Einbürgerungen

Einbürgerungen

	Gesuche		Personen	
	2008	2009	2008	2009
Anzahl Sitzungen	4	4		
Total neu eingegangene Gesuche	106	77		
Total behandelte Gesuche	92	94	171	168
Total hängige Gesuche per 31.12.2007	72	54		
Zusicherung des Bürgerrechts der Gemeinde Köniz	80	87	148	153
davon Einzelgesuche	50	55		
Familien	30	32		
Zurückgezogene Gesuche (vor Behandlung durch Komm.)	1	1	1	5
Abgelehnte Gesuche	5	7	5	15
Sistierte Gesuche	1	0	1	0
Teilweise abgelehnte Gesuche	5	0	zugesichert: 11 abgelehnt: 5	0

Gründe, welche zur Ablehnung von Gesuchen geführt haben:

Grosse Sprachprobleme, Fehlende Integration, Strafverfahren, finanzielle Probleme (Betreibungen, Verlustscheine), keine staatspolitischen Kenntnisse

Aufteilung nach Nationalitäten der zugesicherten Gesuche

Nationalität	Anzahl Personen
Sri Lanka	31
Türkei	19
Kroatien	17
Serbien und Montenegro	12
Bundesrepublik Deutschland	11
Italien	7
Bosnien Herzegowina	7
Oesterreich	5
Grossbritannien	4
Mazedonien	4
Spanien	4
Kanada	3
Algerien	2
Irak	2
Jemen	2
Somalia	2
Sudan	2
Vietnam	2
Aethiopien	1
Argentinien	1
Belgien	1
China	1
Dominikanische Republik	1
Eritrea	1
Frankreich	1
Indien	1
Iran	1
Kongo	1
Libanon	1
Libyen	1

Nationalität	Anzahl Personen
Marokko	1
Niederlande	1
Philippinen	1
Polen	1
Ukraine	1
Total	153

Aufteilung nach Nationalitäten der abgelehnten Gesuche

Nationalität	Anzahl Personen
Sri Lanka	9
Mazedonien	2
China	2
Algerien	1
Serbien und Montenegro	1
Total	15

Aufteilung nach Nationalitäten der zurückgezogenen Gesuche

Nationalität	Anzahl Personen
Sri Lanka	5

19. Polizeiinspektorat

(Direktion Sicherheit, DSI, ab 1.1.2010 Direktion Sicherheit und Liegenschaften, DSL)

Stationäre Geschwindigkeitskontrollen durch Polizeiinspektorat

Vergleich	Okt. - Dez. 2006 3 Messgeräte	Jan. - Dez. 2007 3 Messgeräte	Jan. - Dez. 2008 3 Messgeräte Jan - Aug. 4 Messgeräte Sept. - Dez	Jan. - Dez. 2009 4 Messgeräte
Anzahl Übertretungen Ordnungsbussenverfahren	5385	14549	8778	15700
Total Übertretungen Anzeigeverfahren	88	312	158	261
Total in rechnung gestellter Ordnungsbusserertrag	403'350.00	1'134'260.00	683'590.00	1'214'810.00
Durchschnittliche Bussenhöhe Ordnungsbussen	75.00	77.95	77.87	77.38
Anzahl Übertretungen im Ordnungsbussenverfahren pro Tag	59.48	40.71	24.48	43.73
Total Betriebstage	265	1065	1173	1442

Strassen	signal. Höchst- geschwin- digkeit	kontrollierte Fahrzeuge		Anzahl Übertretungen	
		2008	2009	2008	2009
Gasel, Mengestorfstrasse	40	176257	194668	469	923
Köniz, Landorfstrasse	50	765488	1230913	867	2001
Liebefeld, Hessesstrasse	50	772078	1032356	648	1101
Niederscherli, Schwarzenburgstrasse	50	796938	957586	1815	3027
Spiegel, Spiegelstrasse	40	322578	418228	395	971
Wabern, Kirchstrasse	40	935152	1187263	5167	7938
Total (inkl. Verzeigungen)		3768491	5021014	9361	15961

Geschwindigkeitskontrollen der Kantonspolizei auf Staats- und Gemeindestrassen 2009

Staatsstrassen		Anzahl Kontrollen	kontr. Fahrzeuge	Anzahl Übertretungen
Freiburgstrasse	Niederwangen	2	761	45
	Oberwangen	8	3290	237
	Thörishaus	6	2360	207
Muhlernstrasse	Köniz	2	956	38
	Oberscherli	5	743	54
	Scherliu	1	125	33
	Schlatt	6	1143	97
	Schliern	4	1250	37
Schwarzenburgstr.	Gasel	7	2881	86
	Köniz	3	1733	71
	Mittelhäusern	4	841	65
	Moos	8	3754	504
	Niederscherli	3	1015	102
Seftigenstrasse	Wabern	3	3515	130
Total 2009		62	24367	1706
Total 2008		46	16123	1135

Gemeindestrassen	Anzahl Kontrollen	kontr. Fahrzeuge	Anzahl Übertretungen
Ahornweg	1	30	8
Blinzernstrasse	1	23	8
Buchenweg	1	8	0
Chaumontweg	1	43	7
Dorfbachstrasse	3	333	32
Eichholzstrasse	2	589	12
Gummenholzweg	1	12	0
Hubelhüsistrasse	1	10	2
Kirchstrasse	2	1099	17
Landorfstrasse	1	478	1
Liebewilstrasse	3	199	24
Lindenweg	5	255	51
Mengestorfstrasse	3	221	27
Neueneggstrasse	2	191	17
Neuhausweg	2	76	8
Oberriedstrasse	4	318	99
Sägestrasse	6	2537	45
Sensemattstrasse	4	603	105
Spiegelstrasse	6	1013	195
Stapfenstrasse	4	487	17
Talbodenstrasse	7	1002	190
Tulpenweg	1	8	0
Wangentalstrasse	11	1422	184
Total 2009	72	10957	1049
Total 2008	14	2460	146

Geschwindigkeitskontrollen Kantonspolizei im Vergleich zu den Vorjahren

	2002	2003	2004	2005	2006	2007	2008	2009
Anzahl Kontrollen	38	47	65	67	59	47	60	134
kontrollierte Fahrzeuge	1223	13535	17341	17951	19610	15280	18583	35324
Anzahl Übertretungen	492	668	1040	989	1199	735	1281	2755
in %	4.0	4.9	6.0	5.5	6.1	4.8	6.9	7.8

Aufgenommene Verkehrsunfälle, Verletzte und Tote 1998 – 2008

	2002	2003	2004	2005	2006	2007	2008	2009
Unfälle	159	172	160	177	157	138	159	131
Verletzte	91	107	85	81	68	69	67	78
Tote	0	1	0	1	1	0	0	0

Verkehrsunfälle nach Unfallart

innerorts

Unfallart	Anzahl		Verletzt		Getötet	
	2008	2009	2008	2009	2008	2009
Fussgängerunfall	7	7	7	9		
Schleudern/Selbstunfall	37	29	9	9		
Begegnungsunfall	3	2	1	0		
Überholunfall	0	1	0	0		
Auffahrunfall	35	16	16	13		
Vorbeifahren / Wechsel	1	1	1	0		
Richtungswechsel	34	35	15	26		
Unfall beim Queren	4	1	2	0		
Tierunfall	0	0	0	0		
Andere	25	17	4	2		
Unfälle gesamt	146	109	55	59	0	0

ausserorts

Unfallart	Anzahl		Verletzt		Getötet	
	2008	2009	2008	2009	2008	2009
Fussgängerunfall	2	0	3	0		
Schleudern/ Selbstunfall	5	15	2	15		
Begegnungsunfall	1	4	1	0		
Überholunfall	2	0	2	0		
Auffahrunfall	2	0	3	0		
Vorbeifahren/-Wechsel	0	0	0	0		
Richtungswechsel	0	1	0	1		
Unfall b. Queren	0	2	0	3		
Tierunfall	1	0	1	0		
Andere	0	0	0	0		
Unfälle gesamt	13	22	12	19	0	0

Leistungen (in Stunden) der Kantonspolizei im Auftrag der Gemeinde

		2008 (Sept.-Dez.)	2009
Sicherheitspolizei	Präventive Präsenz	1221	5289
	Präventionsarbeit	10	112
	Ereignisbewältigung	300	996
	Kundgebungen	0	7
	Veranstaltungen	17	38
	Personenschutz	0	0
	Objektschutz	0	0
Verkehrspolizei	Präventionsarbeit	25	63
	Verkehrskoordination	0	1
Übrige	Amts- und Vollzugshilfe	2	161
	Gemeindepolizeiliche Aufgaben		461
	Ausbildung	211	348
Total Leistungen		1786	7476

20. Bade- / Freizeitanlagen

(Direktion Sicherheit, DSI, ab 1.1.2010 Direktion Sicherheit und Liegenschaften, DSL)

20.1. Bereitstellung und Betrieb Badeanlage Weiermatt

Besucherzahlen (Eintritte) Saison 2009/Monatsdurchschnitte

	Durchschnitt 1996-2009	2009
Mai	13'897	19'240
Juni	43'631	22'510
Juli	47'734	44'480
August	43'182	53'400
September	4'416	3'350
Total	162'080	142'980

21. Bevölkerungsschutz

(Direktion Sicherheit DSI, ab 1.1.2010 Direktion Sicherheit und Liegenschaften, DSL)

21.1. Zivilschutz

Personalbestand der Zivilschutzorganisation Köniz (ZSO Köniz) per 1. Januar

	2009	2010
Sollbestand ausgebildet gemäss kantonalen Vorgaben	235	235
in Zivilschutzorganisation eingeteilte Pflichtige, ausgebildet	242	232
in andere Zivilschutzorganisation eingeteilte Pflichtige	33	31
nur administrativ erfasste Zivilschutzpflichtige (Reserve)	847	636
ZS-Untaugliche	81	98
mit Untaugliche (in der Aushebung als SD-Untauglich erklärt)	43	46
Nicht ausgebildete aus Rekrutierungszentrum Sumiswald	61	42
Total	1'542	1'320

Aus- und Weiterbildung Zivilschutz Köniz

Kurse und Rapporte	Anzahl Teilnehmer		Diensttage	
	2008	2009	2008	2009
Grund- und Kaderkurse	38	22	347	264
Instruktionskurse inkl. Kursstab	20	18	120	75
Weiterbildungs- und Wiederholungskurse inkl. Vorkurse, Rapporte	187	198	376	363
Einsatz Ski-Weltcup Adelboden und Wengen	5	3	46	32
Einsatz Fussball-Europameisterschaft EURO 08	2	0	12	0
Einsatz Eishockey-Weltmeisterschaft	0	2	0	8
Total	252	243	901	742

Übersicht über die Schutzplätze

	Einwohner/innen	Schutzplätze	in %
Quartier 1: Niederwangen, Oberwangen, Thörishaus	5'270	6'463	122
Quartier 2: Gasel, Niederscherli, Mittelhäusern, Oberscherli	4'985	5'761	115
Quartier 3: Schliern	6'436	7'427	115
Quartier 4: Köniz, Spiegel	7'298	8'289	113
Quartier 5: Liebefeld	7'577	6'397	84
Quartier 6: Wabern	7'554	8'175	108
Total	39'120	42'512	108

Zivile Einquartierungen (Anzahl Übernachtungen)

	2008	2009
Zivilschutzanlage Oberwangen	0	0
Zivilschutzanlage Niederscherli	0	0
Zivilschutzanlage Blindenmoos	119	24
Zivilschutzanlage Stapfen	0	0
Zivilschutzanlage Stationsstrasse	0	0
Zivilschutzanlage Chly Wabere	0	0
Total	119	24

21.2. Feuerwehr

Einsätze der Feuerwehr (Anzahl)

	2007	2008	2009
Feuer	32	50	36
Kaminbrand	3	1	4
Waldbrand	0	0	3
Wasser	34	36	21
Schnee	0	1	4
Sturm / Elementar	27	5	12
Öl / Gas	11	18	19
Chemie	2	7	5
Strahlenschutz	0	0	0
Verkehrsunfälle	1	5	5
Tierrettung	2	5	4
Insekten	192	104	118
Technische Hilfe	7	13	10
Fehlalarme automatischer Brandmeldeanlagen	93	78	72
Andere	3	1	9
Total	407	324	329

22. Öffentliche Bauten

(Direktion Gemeindebauten, DBA, ab 1.1.2010 Direktion Sicherheit und Liegenschaften DSL)

22.1. Erstellung und Unterhalt gemeindeeigener Bauten

Kreditanträge

Folgende Kreditanträge der Abteilung Gemeindebauten wurden im Jahr 2009 bewilligt:

Objekt	Kreditart *	behandelt / Kredit bewilligt durch	am	Kredit Fr.
Schulanlage Wabern Dorf, Heizungssanierung	A	Gemeinderat	11.03.2009	163'000.00
Tagesschulen 2009, Bauliches und Mobiliar	A	Gemeinderat	03.06.2009	164'000.00
Vandalismusbekämpfung auf Schul- und Sportanlagen	A	Gemeinderat	09.09.2009	65'000.00
Duschensanierungen an den Könizer Schul- und Sportanlagen	A	Gemeinderat	07.10.2009	196'000.00
Ganztageschule Oberscherli, bauliche Anpassungen und Mobiliar	A	Gemeinderat	02.12.2009	190'000.00
Tagesschulen 2010, Bauliches und Mobiliar	A	Gemeinderat	02.12.2009	158'000.00
Bewilligte Kredite Total				936'000.00

*A= Ausführungskredite

Unterhalt von Gebäuden und Anlagen

	2008	2009
Aufwand zu Lasten der laufenden Rechnung in Franken	1'272'201.20	1'412'000.00

Neu-, Um- und Erweiterungsbauten

	2008	2009
Aufwand zu Lasten der Investitionsrechnung in Franken	6'685'584.75	10'275'731.95

23. Liegenschaften

(Direktion Sicherheit und Liegenschaften, DSL)

23.3. Dienstleistungen Mietamt

	1997	1998	1999	2000	2001	2002	2003	2004	2005	2006	2007	2008	2009	2010
Pendenzen	26	42	42	23	47	43	12	20	13	19	16	18	16	13
Neueingänge	164	144	171	230	124	97	205	109	116	105	135	124	104	
Total zu behandeln	190	186	213	253	171	140	217	129	129	124	151	142	120	
Total Erledigungen	148	144	190	206	128	128	197	116	110	108	133	126	107	

24. Umweltschutz, Energie

(Direktion Umwelt und Betriebe, DUB)

24.1. Beratungen, Bewilligungen, Inspektionen im Umweltschutz

Stickstoffdioxid-Immissionen Gemeinde Köniz in $\mu\text{g}/\text{m}^3$

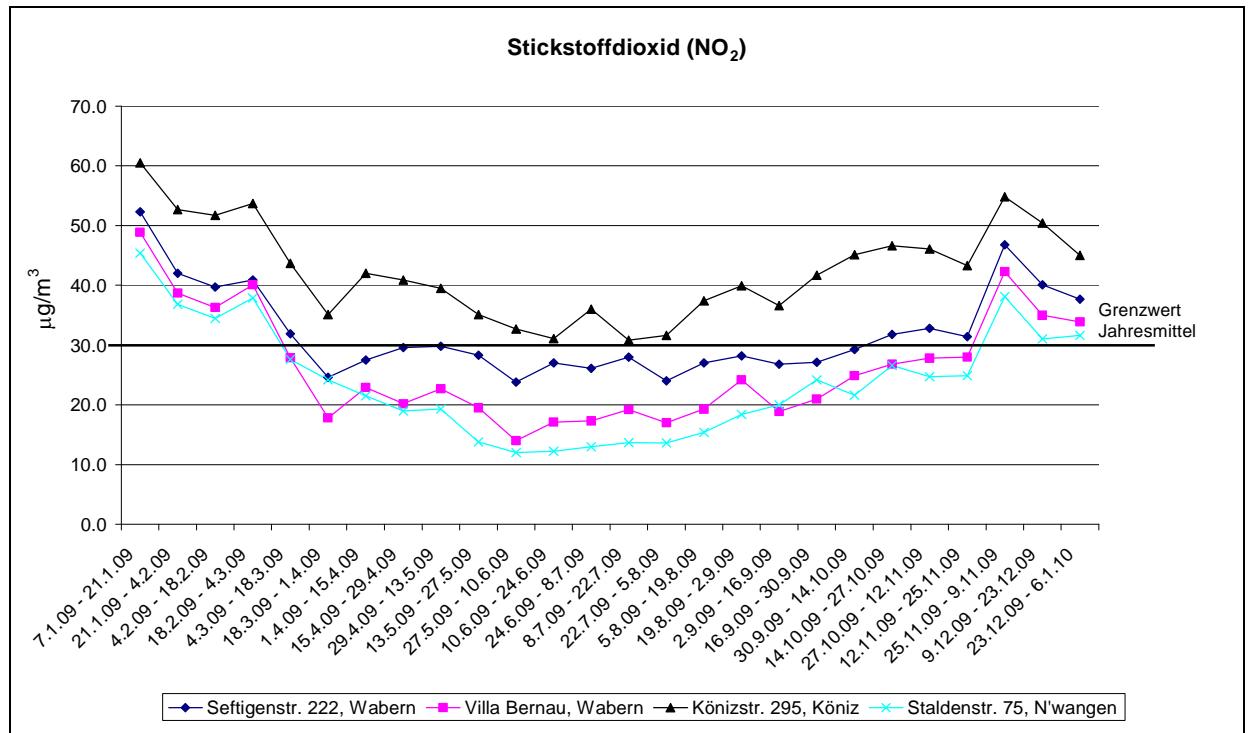

NO₂-Jahresmittelwerte 1994 - 2009

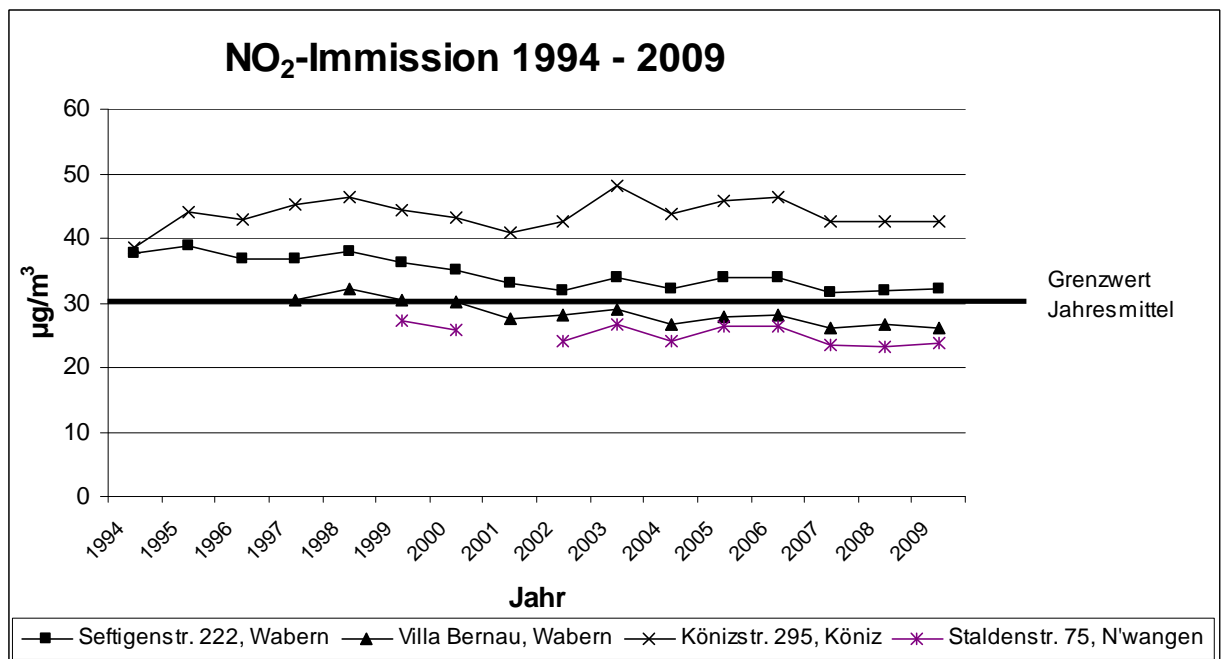

Statistik der amtlichen Öl- und Gasfeuerungskontrolle in Köniz

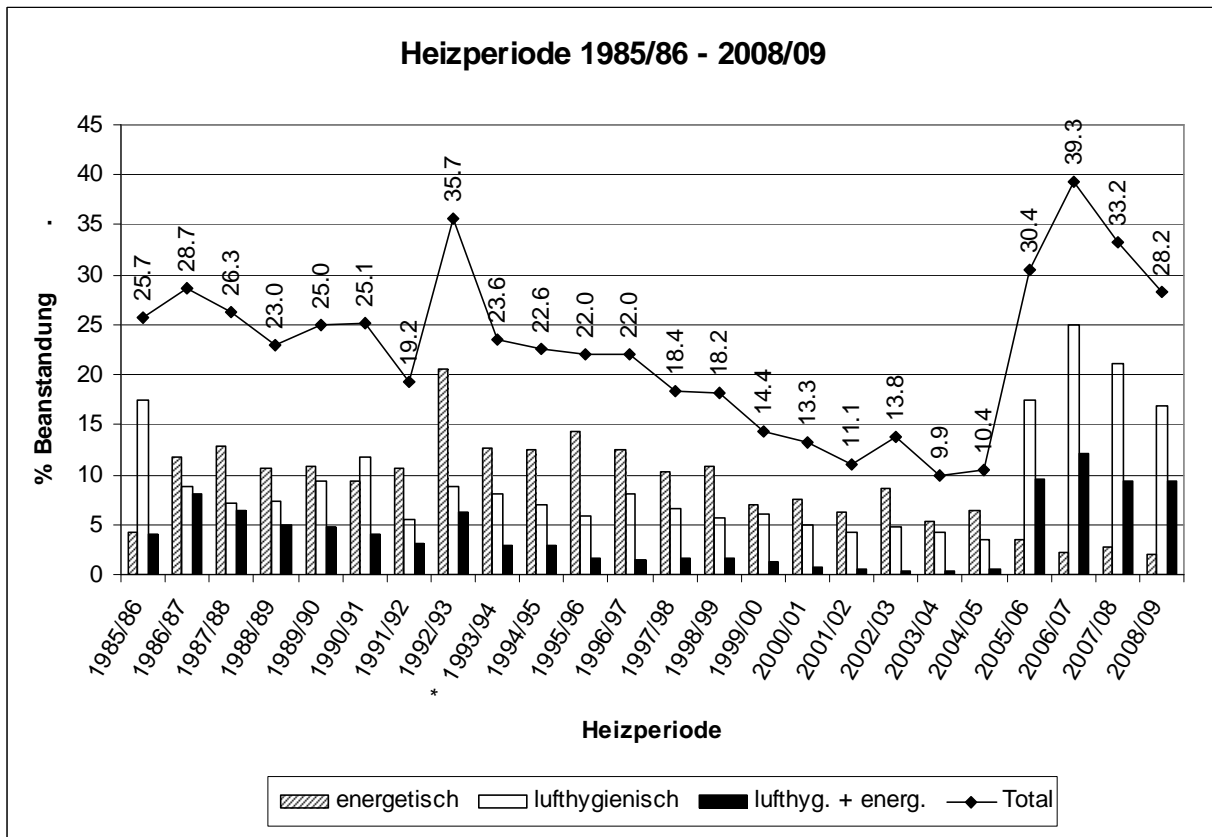

Art der Beanstandungen:

- energetisch: Die Abgasverluste liegen über den Grenzwerten der eidg. Luftreinhalte-Verordnung (LRV)
- lufthygienisch: Kohlenmonoxid-, Stickoxid- oder Russzahl-Grenzwerte sind überschritten oder die Abgase enthalten unverbrannte Ölanteile.

26. Ver- und Entsorgung

(Direktion Gemeindebetriebe DBE, ab 1.1.2010 Direktion Umwelt und Betriebe, DUB)

26.1. Wasserversorgung

Herkunft des Trinkwassers

Wasserbezugsort	2007		2008		2009	
	m ³	%	m ³	%	m ³	%
Selhofen (Grundwasser)	1'648'365	45	1'372'628	41	1'604'523	46
Sensematt (Grundwasser)	1'073'731	30	1'146'210	34	1'059'002	31
Margel (Quellwasser)	464'962	13	438'798	13	401'877	12
Gummersloch (Quellwasser)	292'998	8	269'531	8	240'791	7
Rolli (Quellwasser)	136'367	4	133'653	4	128'810	4
Total	3'616'423	100	3'360'820	100	3'435'003	100

Überwachung der Trinkwasserqualität

Anzahl Untersuchungen des Lebensmittelkontrollleurs	2007	2008	2009
Mikrobiologische Untersuchungen	*172	*273	*°326
Physikalische und chemische Untersuchungen	28	48	48
Spezialuntersuchungen, Zink, Kupfer, Pestizide	4	2	7

* Bei Qualitätsüberprüfungen im Leitungsnetz wurden zusätzliche Proben erhoben

° Zunahme infolge Bauarbeiten Hochwasserschutz an der Gürbe

Bakteriologische Ergebnisse

	aerobe Keime in 1 ml			Escherichia coli in 100 ml			Enterokokken in 100 ml			Beurteilung		
	2007	2008	2009	2007	2008	2009	2007	2008	2009	2007	2008	2009
Toleranzwerte	Fassung < 100 Netz < 300			nicht nachweisbar			nicht nachweisbar					
Quellfassungen												
Gummersloch	2	17	5	0	0	0	0	0	0	Eb*	Eb*	Eb*
Margel	3	0	0	0	0	0	0	0	0	Eb*	Eb*	Eb*
Rolli	15	0	1	0	0	0	0	0	0	Eb*	Eb*	Eb*
Grundwasserfassungen												
Selhofen I	1	21	33	0	0	0	0	4	0	Eb*	Eb*	Eb*
Selhofen III	0	47	5	0	0	0	0	0	0	Eb*	Eb*	Eb*
Sensematt	1	4	52	0	0	0	0	0	0	Eb*	Eb*	Eb*

* Eb = Das Wasser entspricht bakteriologisch den Richtlinien des Lebensmittelbuches.

Chemische Ergebnisse

	Gesamthärte °fH (franz. Härtegrade)			Nitrate mg/l			Beurteilung		
	2007	2008	2009	2007	2008	2009	2007	2008	2009
Toleranzwert				40 mg/l					
Quellfassungen									
Gummersloch	32.8	31.8	33	21	17	17	Ec*	Ec*	Ec*
Margel	32.7	34.0	34	19	20	18	Ec*	Ec*	Ec*
Rolli	24.8	27.8	29	11	18	17	Ec*	Ec*	Ec*
Grundwasserfassungen									
Selhofen I	16.5	17	18	2	2	2	Ec*	Ec*	Ec*
Selhofen III	15.0	16	16	2	3	3	Ec*	Ec*	Ec*
Sensematt	24.5	23.6	23	11	8	7	Ec*	Ec*	Ec*

* Ec = Die Ergebnisse entsprechen chemisch den Richtlinien des Lebensmittelbuches
 °fH 0-15 = weich; °fH 15-25 = mittelhart; °fH >25 = hart

Die aufgeführten Messwerte der Gesamthärte und des Nitratgehaltes erlauben keinen Rückschluss auf die Wasserqualität beim Abonneten, da die Verbraucher z. T. mit Mischwasser aus den verschiedenen Bezugsorten versorgt werden. Daten der Probeentnahmen: 04.09.07 / 09.09.08 / 08.09.09

Inspektionen der Lebensmittelkontrolle

	2007	2008*	2009*
Inspektion der Anlagen, des Unterhalts und der Selbstkontrolle (nach Qualitätssicherungshandbuch des Kant. Labors)	6 Inspektionen	0 Inspektionen	1 Inspektion
Ergebnisse	keine Beanstandungen		keine Beanstandungen

* Auf Grund der Kantonalisierung der Lebensmittelkontrolle ab 1. Januar 2008 wurden im 2008 keine Inspektionen durchgeführt. Die nächste Inspektion durch das kantonale Laboratorium Bern findet 2012 statt.

Wasserverbrauch



Wasserverbrauch in Zahlen (in m³)

	2007	2008	2009
Haushalt	2'052'104	2'068'606	2'040'200
Industrie	551'006	546'669	517'246
Total Gemeindegebiet	2'603'110	2'615'275	2'557'446
Lieferung an Gde Kehrsatz	290'026	300'747	283'996
Lieferung an Gde Neuenegg	43'162	39'935	45'711
Total	2'936'298	2'955'957	2'887'153
Veränderung gegenüber Vorjahr			
Haushalt	-48'361	+16'502	-28'406
Industrie	+15'597	-4'337	-29'423
Gemeinde Kehrsatz	-52'472	+10'721	-16'751
Gemeinde Neuenegg	- 427	-3'227	+5'776
Veränderung total	-85'663	+19'659	-68'804

Wasserzinseinnahmen (in CHF)

	2007	2008	2009
Haushalt	4'299'828	4'347'718	4'286'766
Industrie	891'320	901'882	857'749
Total Gemeindegebiet	5'191'148	5'249'600	5'144'515
Kehrsatz	142'745	148'400	134'504
Neuenegg	34'134	32'895	29'535
Total	5'368'027	5'430'895	5'308'554
Veränderung gegenüber Vorjahr			
in CHF	-169'705	+62'868	-122'341
in %	-3.06	+1.17	-2.25

Durchschnittlicher Preis pro m³ (CHF)

	2007	2008	2009
Gemeinde Köniz (Preis für Endbezüger):			
Haushalt	2.10	2.10	2.10
Industrie	1.62	1.65	1.66
Lieferung an andere Gemeinden (Preis bis zur Abgabestelle/Messschacht):			
Kehrsatz	0.49	0.49	0.47
Neuenegg	0.79	0.82	0.65

Abonnenten und Wasserzähler

	2007	2008	2009
Zahl der Abonnenten	5'668	5'690	5'726
Eingebaute Wasserzähler	6'039	6'069	6'091
Auswechslung von Wasserzählern	961	617	390

(Auswechslungsrate über 5 Jahre = 9.0 %)

Öffentliches Leitungsnetz (Hauptleitungen) in m

	2007	2008	2009
Netzausbau	553	111	98
Erneuerung	635	1'025	728
Leistungsdefekte	6	6	22
Total verlegte Leitungen	1'194	1'142	849
Aufhebung	-117	-155	-35

	2007	2008	2009
Zu-/Abnahme des Leitungsnetzes	436	-44	64
Gesamtlänge (n. Werkplaninformationssystem)	170'855	170'811	170'875
Zahl der Hydranten (Stück)	1'387	1'389	1'390
Ausführung der Verlegearbeiten			
- durch eigenes Personal	457	662	849
- durch Privatfirmen	737	480	0
- Total	1'194	1'142	849
Erneuerungsrate in %	0.37	0.60	0.43
Zahl der Leitungsdefekte	33	14	31

Hausanschlüsse

	2007	2008	2009
Ausgestellte Trinkwasseranschlussbewilligungen	205	196	161
Neue Hausanschlüsse	38	20	17
Aufgehobene Hausanschlüsse	6	17	7

Leitungsbau

	2007	2008	2009
Neuerstellung von Hausanschlussleitungen	578	534	396
Erneuerung von Hausanschlussleitungen	438	389	498
Reparatur defekter Hausanschlussleitungen	17	127	100
Total verlegte Leitungen	1'034	1'050	995
Gesamtlänge (n. Werkplaninformationssystem)	83'792	83'956	84'951
Ausführung der Verlegearbeiten (gestützt auf das Reglement der Wasserversorgung)			
- durch eigenes Personal	977	988	995
- durch Privatfirmen	57	62	0
- Total	1'034	1'050	995
Zahl der Leitungsdefekte	19	21	37

26.2. Abwasserentsorgung

Zentrale Abwasserreinigungsanlagen

	2007	2008	2009
Einwohner an ARA Neubrücke, Bern			
angeschlossen	32'589	33'005	33'235
nicht angeschlossen, ohne Anschlusspflicht (Landwirtschaft, Einzel-, Gruppenmassnahmen)	295	289	291
nicht angeschlossen, mit Anschlusspflicht (z. B. private Sanierungsgebiete)	43	44	43
Einwohner an ARA Sensetal, Laupen			
angeschlossen	4'929	5'000	5058
nicht angeschlossen, ohne Anschlusspflicht (Landwirtschaft, Einzel-, Gruppenmsn.)	448	442	441
nicht angeschlossen, mit Anschlusspflicht (z. B. private Sanierungsgebiete)	12	6	5
Anschlussgrad in % ganze Gemeinde	97.92	97.99	98.00

Gereinigte Abwassermengen

gemäss Kostenverteiler ARA und Wasserverbrauch in m³

	2007	2008	2009
Ableitung nach ARA Neubrücke, Bern	3'214'850	3'455'809	3'376'962
Ableitung nach ARA Sensetal, Laupen	531'236	576'773	553'727
Total	3'746'086	4'032'582	3'930'689

Liegenschaftsanschlüsse

	2007	2008	2009
Anzahl Liegenschaftsanschlüsse	6'836	6'865	6'901
Neu angeschlossene Liegenschaften	83	29	36
mit Anzahl Einwohnergleichwerten	1'213	537	548

Ausgestellte Bewilligungen

	2007	2008	2009
Neubauten	58	33	31
An-, Um- und Ausbauten	137	139	140
Total	195	172	171

Private Versickerungsanlagen (Stand der Erfassung Dezember 2009)

	2009
Anzahl ausgeführte Versickerungsanlagen	14
Total Versickerungsanlagen	404
Neu angeschlossene Berechnungsfläche in m ²	10'737
Total angeschlossene Berechnungsfläche in m ²	135'978

Landwirtschaftsbetriebe

	2007	2008	2009
Anzahl Landwirtschaftsbetriebe	151	149	149
Beurteilung durch GSA	4	2	3
Manko Lagerkapazität für Gülle >10 %	4	3	4

Administration Liegenschaftsentwässerung

	2007	2008	2009
Eingereichte Gewässerschutzgesuche	170	180	184
Ersatz und Sanierung von privaten Kanalisationsleitungen in m	1'539	1'739	2'508

Kennzahlen aus dem Werkleitungskastaster (Stand der Erfassung Dezember 2009)

	Länge in m	Anz. Schächte
Gemeindebetriebe	146'464	3'334
Werkhof Köniz (Strassenentwässerung, Deponie)	59'561	5'723
Kanton Bern (Strassenentwässerung)	19'616	1'341
Autobahnamt (Strassenentwässerung)	23'105	563
Gemeindeverband ARA Sensetal	14'235	291
Privat	343'264	22'667
andere Eigentümer	69'312	1'245
unbekannt	2'536	65
Total	678'093	35'229

	erstellt	Kapazität
Pumpwerk Rehhag in m ³ /s	1971	0.140
Ersatz der Pumpen	1988	-
Regenüberlaufbecken Rehhag in m ³	2008	1'000
Regenüberlaufbecken Eichholz in m ³	1977	260
Regenüberlaufbecken Nesslerenholz in m ³	1980	160
Regenrückhaltebecken Muhlernstrasse in m ³	1984	1'760
Regenrückhaltebecken Talbodenstrasse in m ³	1991	450
Regenüberlaufbecken Morillon in m ³	1991	3'020
Regenüberlaufbecken Weyergut in m ³	1991	320
Messstelle Rehhag, Waldegg und Marzili	1999	-

26.3. Dienstleistungen für die Abfallbewirtschaftung

Entwicklung der Siedlungsabfallmengen (Angaben in Tonnen)

Jahr	2004	2005	2006	2007	2008	2009
Graugut und Sperrgut (KVA)	8'151	7'901	7'953	8'187	8'068	8'111
Glas (R)	1'225	1'240	1'260	1'234	1'293	1'353
Papier (R)	2'905	2'975	3'081	3'174	3'254	3'063
Feldrandkompostierung (R)	959	965	1'091	1'225	1'333	1'436
Shreddergut * (R)	213	220	205	191	220	211
Quartierkompostplätze * (R)	1'000	1'000	1'000	1'000	1'000	1'000
Metall (R)	208	196	190	173	153	178
Weissblech/Alu (R)	76	75	78	78	77	80
Textilien (R)	183	221	219	193	240	255
Sonderabfälle (z.B. Gifte)	30	27	31	26	30	27
Total	14'950	14'820	15'108	15'481	15'668	15'714

Nicht enthalten sind privat bearbeitete Kompostierungen in Hausgärten (ca. 1300t/Jahr)

(KVA) = Kehrichtverbrennung, (R) = Recycling, * Schätzung

Entwicklung der spezifischen Siedlungsabfallmengen (Angaben in kg pro EinwohnerIn)

Jahr	2004	2005	2006	2007	2008	2009
EinwohnerInnen per 31.12.	37'960	37'987	38'115	38'288	38'793	39'123
Graugut und Sperrgut (KVA)	216	209	209	214	209	208
Recycling (R)	178	181	187	190	195	194
Total	394	390	396	404	404	402
Anteil Recycling am Total in %	45	47	47	47	48	48

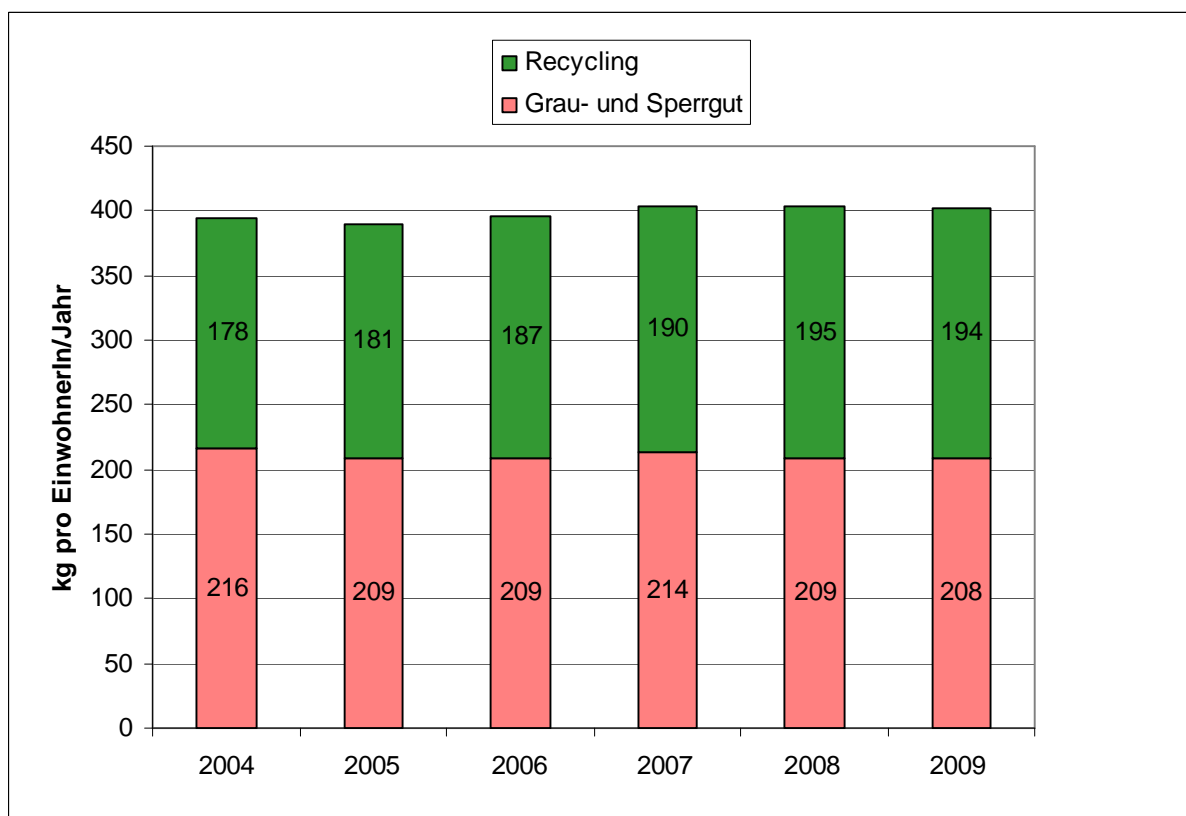

Entwicklung der Sonderabfallmengen (Angaben in Kilogramm)

	2004	2005	2006	2007	2008	2009
Motoren- und Speiseöl	15'517	13'251	14'197	12'872	13'800	13'559
Lösungsmittel	1'366	2'316	1'197	1'870	2'016	1'500
Farben	6'063	5'424	8'194	6'258	7'510	6'826
Autobatterien	3'815	3'031	3'355	2'325	2'559	2'494
Kleinbatterien	698	917	1'199	672	1'084	803
Fotochemikalien	665	185	572	0	477	0
Insektizide, Herbizide, Fungizide	778	402	1'017	662	626	428
Chemikalien, Säuren, Laugen + Quecksilber	601	292	496	265	359	156
Medikamente	108	77	118	65	84	19
Leuchtstoffröhren, Energiesparlampen	719	704	1'127	602	1'173	1'104
Total	30'330	26'599	31'472	25'591	29'688	26'889

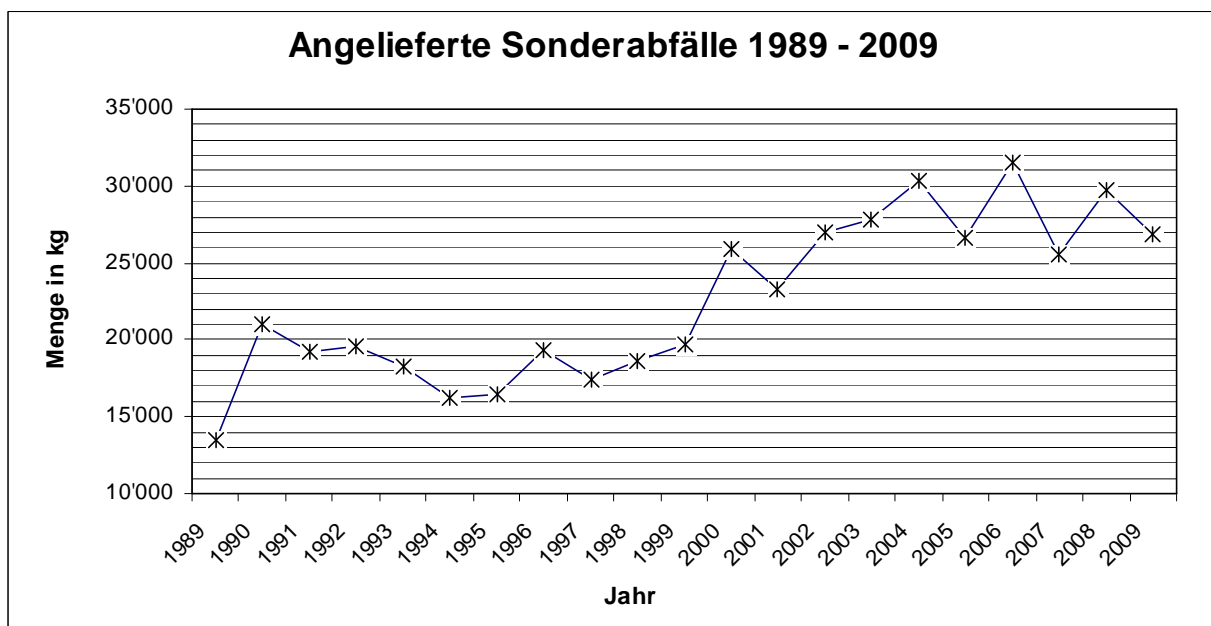

26.4. Betrieb, Rekultivierung und Nachsorge der Deponie

Abgelagerte Materialien Deponie Gummersloch KEGUL (Angaben in Tonnen)

Jahr	2004	2005	2006	2007	2008	2009
Inertmaterial* (z. B. Aushub, mineralische Bauabfälle)	12'153	2'438	5'012	4'473	2'334	2'559
Strassenwischgut	988	716	1'019	803	611	979
Strassensammlerschlämme	512	296	353	341	280	562
Grüngut (Rechengut)	43	59	81	116	14	37
Total	13'696	3'509	6'465	5'733	3'239	4'137

* Umgerechnet aus m³ (1m³ entspricht 1.5 Tonnen)

27. Geomatik

(Direktion Gemeindebetriebe DBE, ab 1.1.2010 Direktion Umwelt und Betriebe, DUB)

27.1. Amtliche Vermessung

Statistik aktueller AV Datenstandard

Datenstandard	Anteil in %	Bemerkung
Norm AV 93	72	
Prov. nummerisiert (PN)	22	
Neuvermessung Los 24	6	Auflage 2010

27.2. Leitungskataster

Datenstatistik LIS-Leitungskataster nach Werken

Element / Werk	Wasser	Abwasser / Entwässerung
Leitung in km	367	678
Hydrant (Stk.)	1421	
Schacht (Stk.)		35'229
Signalkabel in km	48	

Element / Werk	Gas	Fernwärme	Kabelkommunikation	Elektrizität	Telecom
Leitung in km	38	10	193	376	272

28. Informatikzentrum Köniz-Muri

(Direktion Präsidiales und Finanzen, DPF, ab 1.1.2010 Direktion Umwelt und Betriebe, DUB)

28.1. Informatikzentrum Köniz-Muri

	Anzahl EDV Arbeitsplätze
Köniz, inkl. alle Aussenstationen (Mediotheken, Schulleitungen)	402
IT an Schulen Köniz	425
Muri, inkl. alle Aussenstationen (Schulleitungen, Werkhof)	87
Wald	3
Kehrsatz, inkl. Mediotheken	29
Kaufdorf	4
Bremgarten	17
Familienexterne Kinderbetreuung Köniz	15
SPITEX Köniz (inkl. Neuenegg)	24
SPITEX Region Bern Nord	16
Logis plus AG (Altersheime Köniz, Stapfen, Lilienweg)	22
RAZ Köniz	13
IZ Köniz-Muri (PC, Server, Schulungsraum)	45
Total	1102

Ohne Einberechnung der IT an den Könizer Schulen werden total ca. 800 aktive User und ca. 200 Drucker betreut. Die Differenz zwischen Anzahl User und Anzahl Arbeitsplätzen ist damit begründet, dass einige Arbeitsplätze durch mehrere User genutzt werden oder nicht alle User eigene EDV-Infrastruktur verfügbar haben.

29 Produktunabhängige Finanzleistungen

(Direktion Präsidiales und Finanzen, DPF)

29.1 Steuern

	2001	2003	2005	2006	2007	2008	2009
Einkommenssteuern	64'130'520	64'695'678	67'965'783	67'963'016	72'489'690	75'185'963	74'356'700
Vermögenssteuern	8'591'415	6'489'398	6'614'170	7'101'160	7'710'390	8'037'071	7'783'300
Total	72'721'935	71'185'076	74'579'953	75'064'176	80'200'080	83'223'034	82'140'000
Anzahl Einwohner	37'603	37'930	38'098	38'115	38'288	38'793	39'123
Steuerertrag pro Kopf	1'934	1'877	1'958	1'969	2'095	2'145	2'100

Entwicklung Steuerertrag pro Einwohner (natürliche Personen)

1999 - 2002 betrug die Steueranlage 2.1 resp. 1.45 Einheiten. Damit ein absoluter Vergleich möglich ist, wurden die Steuererträge auf die zurzeit aktuelle Steueranlage von 1.54 Einheiten umgerechnet.

